

S A #53

Salta Arquitectura

Arquitecto Notable:
Juan Paravicini



DALE CLIMA DE HOGAR A TU CASA
Calefacción tu lugar con los radiadores Peisa.
España 63 // 431-0777 // www.victoriobinda.com



**SOMOS
TRADICIÓN**

**SOMOS
TECNOLOGÍA**

SOMOS...



**CERAMICA
DELNORTE**

Necesitas HORMIGÓN? vení al Mercado



SALTA

Avda. Independencia 698
Tel./Fax: (0387) 423 2233

www.corralonnelmercado.com.ar

Desde los cimientos hasta los detalles...



Salta Arquitectura

Es una publicación digital trimestral, direccionada a los Arquitectos de Salta y publico en gral.

Edición
N° 53

Director - Editor
Marcelo Lavin

Comercialización y Producción General
Marcelo Lavin
0387 155 528105

Ejecutivo de Cuentas
Francisco Lavin
0387 156 155426

Octavio Lavin
0387 155 410289

Es un producto de Editorial El Retorno
editorialelretornoargentina@gmail.com

Diagramación Estudio
Arq. Juan Paravicini

Armado y Diagramación
A.M.V.
Ana Maria Vaccari
0387 155005610

Colaboraron
Arq. Adrian Exeni
Lic. Sol Paterson
Ana Balinzuela
Lic. Martín Briones
LID Pao Daniele

Registro de Propiedad Intelectual en
Tramite

Editorial El Retorno no se hace responsable de los conceptos u opiniones vertidas en esta publicación



editorial_elretorno

S U M A R I O

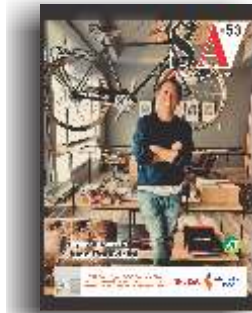

Pag. 15
Arquitecto Notable:
JUAN PARAVICINI



Pag. 46

Ficha Técnica
Tableros Lacados
PerfectSense Premium



Pag. 48

Ficha Técnica
Patagonia Génesis



Pag. 55

Decoración
PAO DANIELE



Pag. 59

Tendencia
Tendencia en cortinas



Pag. 61

Nota Empresarial
BAKAR



Pag. 63

Viajeros por el mundo
18° Bienal de Arquitectura
de Venecia



Pag. 73

ARQUITECTURA
Internacional
La Dualidad
Volumetrica



Pag. 86

ECO ARQUITECTURA
La Dianita

Con tener la pared llena de diplomas
no alcanza para **contener** a pacientes
llenos de preguntas.



Junto a vos,
a lo largo de tu vida.

osde | 50 años

Existen prestaciones obligatorias de cobertura médico asistencial, infórmese de los términos y alcances del Programa Médico Obligatorio en la siguiente dirección de Internet: www.buenosaires.gov.ar. La Superintendencia de Servicios de Salud tiene habilitado un servicio telefónico gratuito para recibir desde cualquier punto del país consultas, reclamos o denuncias sobre irregularidades de la operatoria de traspaños. El mismo se encuentra habilitado de lunes a viernes de 10 a 17 horas, llamando al 0800-222-SALUD (725831) - www.ssaud.gov.ar - R.N.O.S. 4-0080-Q, R.N.E.M.P. (Prov.) 1408. La figura humana ha sido retocada y/o modificada digitalmente.



United Technologies

turn to the experts 

Aire Acondicionado y Calefacción por Expertos

Carrier inventó el aire para elevar la calidad de vida.
Por eso un experto Carrier tiene la respuesta más eficiente.



PROYECTO. INSTALACIÓN. MANTENIMIENTO

España 63 - Salta - Salta

Tel. 0387 4310777 / 4312077 / 4312341 / Fax: 387 4314535

v.binda@victoriobinda.com - www.victoriobinda.com



**Victorio
Binda**

Distribuidor Oficial

PATAGONIA FLOORING

ÚLTIMOS DÍAS

TODO A
DOLAR OFICIAL

La naturaleza nos hace
únicos e irrepetibles
como cada rostro ...
y como cada tabla de un
revestimiento de madera
Patagonia Flooring.

UNICA EMPRESA ARGENTINA DE PISOS Y
REVESTIMIENTOS DE MADERA PREFINISHED
CON CERTIFICADOS INTERNACIONAL
EN EL MANEJO RESPONSABLE
DE BOSQUE.



Al comprar este piso ayudas al
cuidado de los bosques edel mundo
FSC C127896 - www.fsc.org

¡PISÁ
EL DOLAR
AL VALOR
OFICIAL!

Visitanos o solicita Ya nuestra visita

 **+54 9 3874 49-3710**

REVESTIMIENTOS Y PISOS EN MADERAS EXÓTICAS | PISOS VINILUM 100% A PRUEBA DE AGUA | ESCALERAS | DECKS

SHOWROOM: La Florida 674 - Salta - Tel. 387 - 4233209 | spaterson@patagoniaflooring.com | salta@patagoniaflooring.com | www.patagoniaflooring.com



El diseño nos motiva
La experiencia nos respalda



Solicite presupuesto a domicilio **¡sin cargo!**

 3874532270

 [pirka.salta](https://www.instagram.com/pirka.salta)

 [pirka.salta](https://www.facebook.com/pirka.salta)

COMPOSSE

AMOBILIARIOS

Leguizamón 1399 - 387 611 6846 | 387 4790322

 composséamoblamientos@gmail.com    Compossé Amoblamientos

GENERAMOS
UN FUTURO
SUSTENTABLE

 **ERGY™**

SOLUCIONES RENOVABLES

• HOGAR • INDUSTRIA • AGRO • MINERÍA

ERGY.AR





Cuarzos | Mármoles | Granitos
Amoblamientos a medida.
Calcáreos | Atérmicos | Alto
transito

387-15481121
387-15592340

Encontrá el material
IDEAL

Ruta Prov. 150 - Local
San Lorenzo Chico - Salta
Próximamente
Córdoba 931
Ciudad de Salta



EL TANO

M A D E R A S



**CEDRO - QUINA - QUEBRACHO - PINO
TIRANTES - MACHIMBRES - FIBROFACIL
MELAMINAS - MOLDURAS - FENOLICOS
CORTES A MEDIDAS**

VENTA por MAYOR y MENOR

Casa Central:

Avda. Paraguay 2180

Salta Capital

Tel.: (0387) 427 2595 | Cel. 387 5 83 2518 - 387 6 38 1393 - 387 5 390409

Sucursal:

Avda. Valle Grande 659





San Salvador de Jujuy - Alto Comedero

Cel.: 388 4 68 5603



Fexa Andina



-  Mayor claridad
-  Máxima seguridad
-  Eficiencia energética
-  Aislamiento térmico y acústico



- Pisos - Tirantes - Esterillas - Marcos - Escalones multilaminados
- Baldosones de decks - Puertas Placas y Macizas - Muebles



Industria Ecoforestal

SOMOS FABRICANTES



Celular: (3873) - 530205



Daniel Briones Industria Ecoforestal



dbm_industria.ecoforestal



dbmecoforestal@gmail.com



Proyecto y Venta de Iluminacion

www.koheniluminacion.com.ar

Tel.: (54-11) 4964 - 5050

info@koheniluminacion.com.ar

Balmat

Detalles únicos

PORCELANATOS | GRIFERÍAS | SANITARIOS



Showroom y Casa Central:
C. Fernandes Molina
(frente ingreso prensa Estadio Martearena)
Sucursal: Pellegrini 802



PARAVICINI

ARQUITECTURA

estudioparavicini@gmail.com
tel: 3874629378
Salta, Arg.

Paravicini arquitectura, es una empresa familiar compuesta por el ing. civil Juan C. Paravicini, el arquitecto Juan Paravicini y el lic. Guido Paravicini, a quienes se les suman las arquitectas Constanza Duba, Lucia Rios, Vanesa Sosa y Valentina Caruso.

Nuestro estudio de arquitectura se dedica a la creación de proyectos que no solo sean estéticamente atractivos sino que también sean funcionales y seguros. En cada uno de nuestros proyectos nos enfocamos en entender las necesidades y objetivos de nuestros clientes, y trabajar de la mano con ellos para lograr propuestas que cumplan sus expectativas.

En la siguiente presentación, les mostramos algunos de nuestros proyectos mas destacados.



WORK:PLAZA
Ubicación: Invernaderos - Salta





VIVIENDA UNIFAMILIAR (en construcción):

Ubicación: Valle escondido - Salta



VIVIENDA UNIFAMILIAR:

Ubicación: Estancias de Cafayate - Salta



VIVIENDA UNIFAMILIAR:

Ubicación: Santa Maria de la Aguada - Salta



PÓRTICO DE ENTRADA (en construcción):

Ubicación: Río Cuarto - Salta



CASA DE HUÉSPEDES:

Ubicación: Altos de San Lorenzo - Salta





VIVIENDA UNIFAMILIAR (en construcción):

Ubicación: Finca la Montaña - Salta



VIVIENDA UNIFAMILIAR:

Ubicación: El Típal - Salta



PARAVICINI
ARQUITECTURA

VIVIENDA UNIFAMILIAR:

Ubicación: Altos de San Lorenzo - Salta





VIVIENDA UNIFAMILIAR (en construcción):

Ubicación: La Colina - Buenos Aires



VIVIENDA UNIFAMILIAR :

Ubicación: Praderas de San Lorenzo - Salta



VIVIENDA UNIFAMILIAR:

Ubicación: Praderas de San Lorenzo - Salta



VIVIENDA UNIFAMILIAR :

Ubicación: Praderas de San Lorenzo - Salta



VIVIENDA UNIFAMILIAR:

Ubicación: Valle Escondido - Salta



VIVIENDA UNIFAMILIAR:
Ubicación: Valle Escondido - Salta



VIVIENDA UNIFAMILIAR:

Ubicación: Praderas de San Lorenzo - Salta





VIVIENDA UNIFAMILIAR :

Ubicación: Chacras de Santa Maria - Salta



VIVIENDA UNIFAMILIAR:
Ubicación: Monterrico - Jujuy





MAT-FER

- ✓ Cortinas metálicas en tablillas, malla y microperforada
- ✓ Portones automáticos de abrir, levadizos y corredizos
- ✓ Accionamiento manual eléctrico y control remoto



📍 Urquiza 1730 📞 0387 421 4639 📱 387 450 3808

✉️ mat-fer-construcciones@hotmail.com

📘 Mat Fer Cortinas Metalicas 📷 [Matfercortinasmetalicas](#)

JAVIER DIAZ

Calidad Superior...

MARMOLES Y GRANITOS

(NATURALES)

Nacionales e Importados
Instalación Garantizada

Mesadas para cocina
Baños
Revestimiento

Armado de Bachas con Silestone

Pje. Abel Ruiz N° 12 - Cerrillos - Tel.: 499 9218 - Cel.: 0387 154 656767
E-mail: javierdiazmyg@hotmail.com

**PRIMERA PLANTA DE
GALVANIZADO
POR INMERSIÓN
EN CALIENTE
EN EL NORTE ARGENTINO**



**GALVANIZADOS
DEL • NORTE**

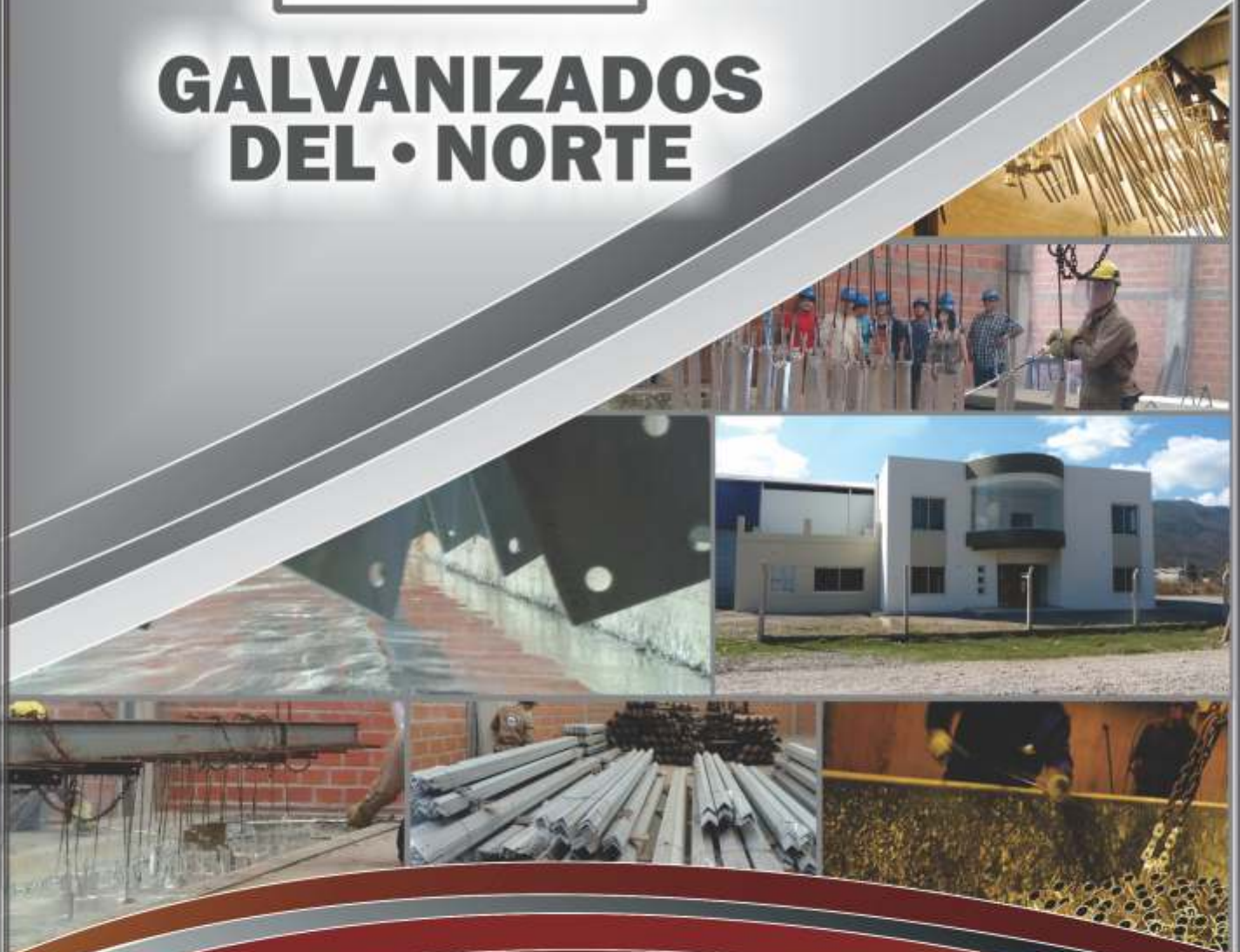

www.galvanizadosdelnorte.com

**Calle Costanera S/N - Parque Industrial Salta - Ciudad de Salta
0387 467 3446 - 0387 511-5959 | info@galvanizadosdelnorte.com**

LA PINTURERÍA ONLINE



Pintamos Tu Mundo

Tu sueño

COLOR



387 15-455-7835

Consulte con un Asesor Profesional



Escribanos Whatsapp

Retire Su Compra en la Tienda - A las 4hs

Le brindamos opciones de pago para su comodidad.



Envió Sin Cargo para compras iguales o mayores de \$ 50 mil

ventas@lapintureriaonline.com.ar

Envié sus dudas por correo. Los ayudamos sobre sus compras y/o lo asesoramos para el desarrollo de sus negocios

 **IMANTA**

- Estructuras metálicas
- Portones industriales
- Puertas cortafuego certificadas
- Puertas técnicas
- Carpintería de chapa
- Carpintería de aluminio



📞 388 4293535

🌐 www.imanta.com.ar   





SIEMPRE PRESENTE EN PROYECTOS DE AUTOR
OBRAS EMBLEMÁTICAS



Cristalizando[®]

Ingeniería en vidrios

+54 9 3875 294725

www.cristalizando.com



ROLLER DESIGN



FABRICA
CORTINAS ROLLER
DE INTERIOR

SCREEN - BLACK OUT

TODO A MEDIDA
CON INSTALACIÓN INCLUIDA

+54 9 387-6306693 - +54 9 387-5091045

 Roller Desing Salta

 Roller Design Salta

 arquedgloria@gmail.com

Tableros Laqueados

PerfectSense Matt & Gloss

Para sus proyectos de gama alta



Conocé Egger Haus

www.maderasamerica.com.ar

Casa Central

A 100 mts. de Rotonda de Limache

(0387) 4270 770

www.maderasamerica.com.ar

Tableros Lacados

PerfectSense Premium



Gloss

Los tableros lacados brillantes PerfectSense Premium impresionan por su especial superficie brillante y su naturaleza reflectante. Hasta ahora, estas propiedades especiales sólo estaban disponibles en materiales onerosos, como el vidrio. El tablero MDF tiene un efecto positivo en las propiedades de la superficie de alta gama.

Matt

Los tableros lacados PerfectSense Premium Matt se distinguen de otras superficies de muebles por su aspecto y tacto. La propiedad especial anti-huellas reduce las marcas de dedos en la superficie y minimiza los esfuerzos de limpieza. Su aspecto aterciopelado, que marca tendencia, es altamente seductor al tacto y crea un efecto cálido.

PerfectSense Premium Gloss y Matt

Aplicaciones

- ✓ Diseño de interiores exclusivo
- ✓ Frentes de muebles de cocina
- ✓ Muebles de baño
- ✓ Estancias y habitaciones
- ✓ Puertas deslizables
- ✓ Encimera de oficina

Ventajas

- ✓ Diseño contemporáneo
- ✓ Acabado de espejo y reflectividad de primera calidad
- ✓ Resistente a las manchas comunes
- ✓ Resistente a muchos agentes de limpieza
- ✓ Resistente al calor seco y húmedo
- ✓ Propiedades superficiales mejoradas en cuanto a la resistencia a los micro-rasguños y arañazos
- ✓ Su acabado anti-huellas evita que se marque el sudor de las huellas de los dedos para una limpieza menos frecuente
- ✓ Higiénico y aprobado para el contacto con alimentos
- ✓ Superficie antibacteriana según ISO 22196 (= JIS Z 2801)

PerfectSense Premium

No importa qué proyecto diseñe e implemente, le proporcionamos todo desde un solo lugar. Esto hace que su trabajo sea más flexible que nunca. Nuestra variedad de diseños está disponible en casi todos los materiales. Así es como funciona hoy la selección de diseños y productos: rápida y fácilmente.

Colores Disponibles

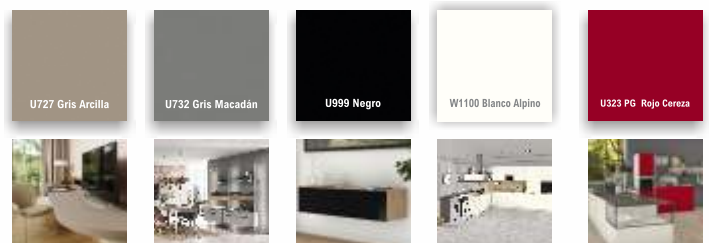

Diseños Mobiliario / interiorismo

Conexión online y offline

Con nuestra App recientemente desarrollada, tendrá toda la Colección Decorativa al alcance de su mano. Nuestra aplicación puede ayudarlo cuando necesite encontrar rápidamente diseños para su proyecto, proporcionar información y disponibilidad del producto o pedir muestras fácilmente.

Características clave

- ✓ Funciones de escaneo
- ✓ Búsqueda avanzada
- ✓ Imágenes de diseños en 2D + 3D
- ✓ Recomendaciones de diseños
- ✓ Descarga de diseños
- ✓ Mi Colección
- ✓ Función offline
- ✓ Información de disponibilidad



App EGGER Colección Decorativa

Entere de todas las novedades en



Encuentre todos los productos EGGER en nuestros locales

www.egger.com

SIMULADORES

Acceda a nuestros diferentes espacios para visualizar mejor su necesidad.

COLECCIONES DE PISOS



ASESORAMIENTO EN DISEÑO



OPTIMIZADOR ONLINE



¡nueva!

Patagonia Génesis

TRANSFORMARSE EN UNA NUEVA BELLEZA

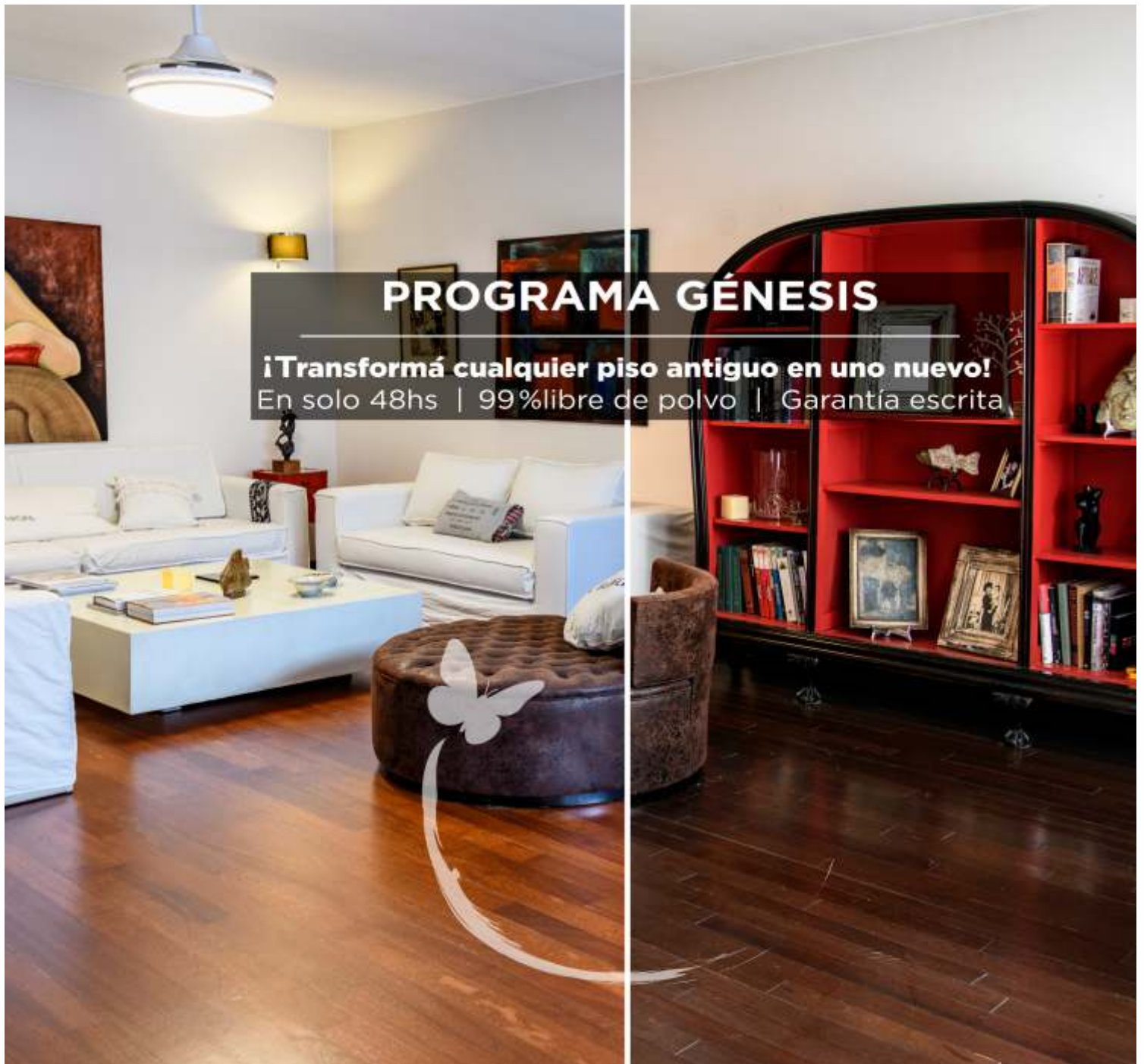

LA CALIDEZ EN EL EXTERIOR

La tendencia de revestir las paredes interiores y exteriores genero una innovación sin precedentes en productos realizados en madera natural.



Pergolas realizada con listones fusión en madera compuesta. A prueba de agua y libre de mantenimiento. Proyectos a medida



Pérgola realizada íntegramente en Madera Teka Petrea protegida con Cetol

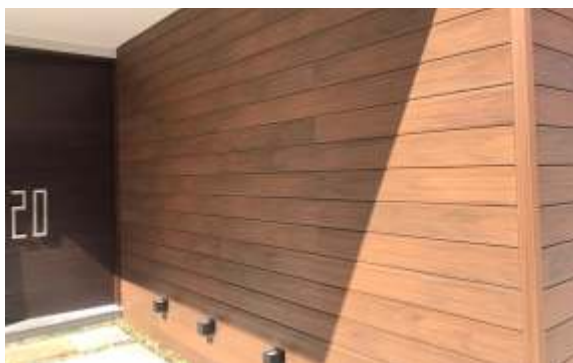

Portón y revestimiento realizado en fusión siding en tono lapacho

Toda la línea fusión es realizada en madera compuesta 100% a prueba de agua y libre mantenimiento



HAT

aislaciones

POLIURETANO EXPANDIDO

 **387 465 - 9823**

 **HAT aislaciones salta**

 **hataislaciones**

La Maderera



MATERIALES TRADICIONALES

Tirantes, Tablas y Machimbres



CONSTRUCCIÓN ALTERNATIVA

Materiales para la Construcción en Seco,
Placas, Perfiles, Herrajes y Revestimientos



PLACAS

Melamina, OSB, Fenólicos, MDF,
Chapadur, Ranurados y Fórmica.



OTROS

Suplementos, colas. herramientas
y mucho más

📍 Avda. Paraguay 2222
Salta Capital

📞 3873 04 1144

📍 25 de Mayo 411
S R N Oran

📞 03878 422024 / 425 885

📱 La Maderera 📷 lamaderera.Salta

Adicem

Desde 1974,
más que productos...
soluciones



PINTURERIAS
QUIMTEX
EXPRESS

Construcción en seco | Aislantes térmicos | Impermeabilizantes | Membranas Asfálticas | Aditivos | Pinturas | Revestimientos Plásticos



Adicem Salta - Jujuy
Adicem materiales



Adicem_ok

www.adicem.com.ar

- Salta Capital - Avda Independencia 605 esq. Lerma 3875413001
- San Salvador de Jujuy - Avda Alte. Brown N° 1462 3884708000
- Catamarca Capital - Avda Enrique Ocampo 498 3835174444
- San Miguel de Tucumán - Avda Belgrano 1858 3815502746



Diego Adolfo Jimenez

Fabrica de Estructura Metálica
Servicios para la construcción



Herrería de Obra, Naves Industriales, Galpones, Techos
Portones, Rejas, Cerramiento con Alambrados perimetrales

Radio Cerealista 2498 esq. La Opinión - Barrio Miguel Araoz

3874529870

CONMAT

PISOS DE MADERA, DECK, FLOTANTES

Línea completa en productos para pisos

PISOS:
FLOTANTES,
VINILICOS,
ENTABLONADOS,
PARQUET,
INGENIERILES,
PORCELANATOS.

Solicita tu presupuesto online



100% WATERPROOF



PISOS FLOTANTES

PISOS ENTABLONADOS

PISOS INGENIERILES

CO-EXTRUDED

PISOS VINILICOS

DECK WPC

TABLAS de MADERA para DECKS

REVESTIMIENTOS Y CIELORASOS: PVC, WPC, MDF



CURUPAY



LAPACHO



EUCALITUS



PORCELANATOS, AZULEJOS, MOLDURAS.

@conmatpisosydecks

Conmat Pisos, Revestimientos y Decks

conmatpisosydecks@gmail.com

Caseros 1183 - CP A4400DMW - Salta, Argentina

0387 421 6756

3875 334737

Quina - Quebracho - Quebracho Blanco - Cebil - Palo Amarillo



Tirantes | Alfajías | Portones

- ✓ Muebles de Estilo
- ✓ Muebles de Cocina
- ✓ Vestidores
- ✓ Puertas
- ✓ Ventanas
- ✓ Marcos
- ✓ Muebles en Melamina



Fabrica: Pje. ANDRÉS DE MESTRE 327 (Córdoba al 2.000) B° Ceferino
Aserradero: Ruta Nac. 9/34 (Acceso Ruta Prov. N° 5) LUMBRERAS - Salta (Argentina)
Salta - Tel. (0387) 426 0692 - Cel. +54 9 412 2644 - +54 9 589 4107
aserraderolumbreras@yahoo.es

PAO DANIELE

Diseñadora de Interiores

Hola soy Pao Daniele! A la hora de proyectar un espacio debemos tener claro cual es el estilo del cliente y sus necesidades. Luego de varias entrevistas y visitas a la obra , se comienza a diseñar, salen muchas ideas se plasma en la planta, se renderiza y luego de varios días surge el proyecto.

Mi forma de trabajar es siempre en equipo ya que realizamos interconsultas con cada especialista para que nada falle, a la hora de la ejecución de obra.



Mi premisa es:

Menos es mas!! es decir que no hace falta llenar de muebles ni objetos decorativos.

Hoy pongo énfasis en el diseño de espacios, muebles ,elección de color e iluminación.

PAO DANIELE

Diseñadora de Interiores

En este proyecto de vivienda de pocos metros cuadrados debía lograr un estilo elegante y sofisticado, pero que al mismo tiempo sea acogedor y cómodo. Decidí utilizar colores neutros ya que mezcle texturas y estilos, priorice la utilización de metales y diseñamos un mural con premisa absolutamente de reciclado, a base de recortes de chapas, mallas, en su proceso de oxidación natural, le dimos nueva vida y lo convertimos en un objeto de gran valor artístico y de diseño.



La iluminación es fundamental a la hora de proyectar, debemos tener en claro que queremos destacar, sectorizar, ocultar, dé ahí partimos a la elección de artefactos en este caso los elegidos son metálicos en negro, cobre y plata.

PAO DANIELE

Diseñadora de Interiores

El mobiliario de este departamento es de material noble como madera, metal y mármol carrara para las tapas de las mesas ratonas circulares , en cuanto a textiles para las sillas y respaldo de cama son telas de tapicería antimanchas, los sillones del living son de estilos diferentes sin embargo los unifique con el color del eco cuero negro de alta densidad.

Es muy importante tener en cuenta que la contratación de un diseñador de interiores, les ahorrara tiempo y dinero, nos vemos en la próxima edición.



FABRICACIÓN E INSTALACIÓN DE CORTINAS ROLLER



CONTROL
CORTINAS ROLLER

 0387-15645449

 0388-153104337

 Maipú n° 85 - Salta

 Monteagudo n° 1120 - Jujuy

 controlcortinasroller@gmail.com

TENDENCIAS EN CORTINAS

SISTEMA ROLLER

El Sistema Roller se caracteriza por ser noble, moderno y versátil. Permitiendo el control de la iluminación interior de manera gradual o completa. Convirtiéndose así en un aliado a la hora de tener que mantener un ambiente con temperaturas confortables y reducir el exceso de consumo de energía para calefaccionar o refrigerar cada hogar, oficina o comercio. Otras de las ventajas que se obtiene, es la posibilidad de iniciar con un Sistema Roller Simple, es decir optando por uno de los dos tipos de tela que se ofrecen: Sunscreen (traslucido) o Blackout (opaco) y luego poder completarlo como Sistema Roller Doble a partir de la incorporación de la tela faltante. Por último y no menos importante existe la posibilidad de automatizar los mecanismos a partir de motores eléctricos con comandos fijos o inalámbricos.



BANDAS VERTICALES

Las bandas verticales son un sistema de Bandas dispuestas de manera vertical con desplazamiento horizontal. Ideales para cubrir grandes superficies vidriadas y crear diversos niveles de luminosidad gracias al movimiento giratorio de las bandas permiten controlar el nivel de luz deseado en el ambiente. Su apertura es muy versátil ya que permite el recogimiento de bandas de forma lateral, central o bilateral. Está compuesta por un cabezal de aluminio (parte superior que contiene el sistema de comando de la cortina) del cual penden las bandas que contienen un peso en su extremo inferior, lo que les brinda tensión, uniformidad y elegancia en el movimiento. El funcionamiento puede ser a través del accionamiento del cordón y cadena de giro o a través de un bastón. Las telas utilizadas para confeccionar este tipo de cortinas son diversas. La amplia variedad de géneros y colores de telas disponibles por las que se puede optar en este tipo de cortina permiten personalizar y adecuar el ambiente a gusto.



En CONTROL contamos con un equipo profesional que asesora, respalda y garantiza el proceso de fabricación e instalación de cada cortina. Logrando decidir y resolver cada detalle de la mejor manera. Además de la fabricación e instalación, brindamos los servicios de mantenimiento, limpieza y refacción de cortinas Roller.

Para consultas, asesoramiento y presupuestos contamos con una oficina en calle Monteagudo n°1120, en San Salvador de Jujuy o bien podés contactarnos vía WhatsApp 0388-153104337, e-mail: controlcortinasroller@gmail.com o redes sociales.

CONTROL
CORTINAS ROLLER



BAKAR

Llenamos espacios con
propósitos.

@bakarsrl

f /bakarequipamientos



Juan B Justo 488 - S. S. de Jujuy

388-4723621 - 388-4974288

ventasbakar@gmail

Diseñadores y
creadores de
muebles
para tu hogar



Trabajamos en
MDF, aglomerado
madera.

Te brindamos
todo el
asesoramiento
personalizado
para que tengas
el amoblamiento
que soñas.

Nuestros diseños
se adaptan a tus
espacios
permitiendo tener
espacios
funcionales, de
calidad y diseño.

¿QUIÉNES SOMOS?



Transformamos tus espacios
con amoblamiento de
calidad mediante el diseño y
la innovación .

Pensando siempre en la
funcionalidad y la garantía
de nuestros herrajes
importados de primera
calidad.

Nuestros estándares de
calidad permiten que el
cliente exprese su
conformidad con nuestros
productos y su instalación.



A pair of hands, wearing a blue and white checkered shirt, are shown from the wrists down, cupping a mound of dark, rich soil. The hands are positioned centrally, with the soil filling the space between them. The background is a dark, textured surface, possibly more soil or a dark fabric. The lighting is warm, highlighting the texture of the skin and the soil.

Esto somos.



CERÁMICA SALTEÑA

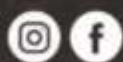

Salta Arquitectura presente en 18ª Bienal de Arquitectura de Venecia,

del 20 al 26 de mayo de 2023
Corresponsal Arq. Adrian Exeni



“El Laboratorio del Futuro”



Arq. Adrian Exeni



La 18ª Bienal Internacional de Arquitectura de Venecia, titulada "El Laboratorio del Futuro", se lleva a cabo desde el 20 de mayo hasta el 26 de noviembre de 2023 en Giardini, Arsenale y varios lugares de Venecia. La exposición está dividida en seis partes y exponen 89 participantes, muchos de ellos representando a países. Procura ser un taller o laboratorio donde arquitectos y profesionales de diversas disciplinas creativas ejemplificando con sus prácticas contemporáneas, para que el público imagine qué puede deparar el futuro y abrazar la diversidad de prácticas e ideas. Lesley Lokko, curadora de la muestra pregunta: "¿Qué significa ser un agente de cambio?". Disparador que articula gran parte de la temática expuesta, haciendo foco en África y la diáspora africana.



La arquitectura, una disciplina que ha sido testigo de una voz dominante durante décadas, se ha visto envuelta en críticas por su carácter singular y excluyente. Esta voz predominante ha ignorado a vastos segmentos de la humanidad, excluyéndolos tanto en términos financieros como creativos y conceptuales. En consecuencia, la historia de la arquitectura se encuentra incompleta, no necesariamente incorrecta, pero sí carente de perspectivas vitales. Es en este contexto donde adquieren un valor crucial las exposiciones arquitectónicas, pues tienen el poder de desafiar esta narrativa dominante y abrir espacio para voces diversas y representativas. Estas exposiciones se convierten en plataformas para explorar y debatir nuevas ideas, visiones y enfoques que reflejen la rica diversidad de la experiencia humana.





En esa línea de pensamiento, el pabellón brasileño "Terra", curado por Gabriela de Matos y Paulo Tavares, ha ganado el León de Oro a la Mejor Participación Nacional en la Bienal. Paulo comenta "buscamos percibir estos territorios de una forma diferente a la narrativa canónica hegemónica, trayendo a colación la presencia ancestral de poblaciones quilombolas e indígenas que han ocupado estos territorios mucho antes...". Cabe destacar la participación del pabellón Argentino "El futuro del agua", proyectado por Arq. Diego Arraigada, que indaga sobre la relación humana con el agua, desde su vínculo con el origen de la vida hasta su importancia para nuestro futuro.





Es hora de trascender los límites impuestos por la tradición y permitir que la arquitectura abrace una gama más amplia de perspectivas y enfoques. Las exposiciones arquitectónicas, al cuestionar y ampliar los límites establecidos, se convierten en catalizadores para un cambio positivo y en un medio para lograr una representación más justa y equitativa en la disciplina. Imaginando un futuro donde el ambiente y las minorías sean determinantes como proyecto



Arq. Adrián Exeni
Los Aceres 25 - B° Tres Cerros
M.P. 973 M.M: 2179
Tel.: (0387) - 154420079
C.P.4400 - Salta - Argentina
E-mail: adrianexeni@gmail.com



Galeria de Fotos La 18ª Bienal Internacional de Arquitectura de Venecia, "El Laboratorio del Futuro"

Fuente: Arq. Adrian Exeni
Fotos Arq. Adrian Exeni

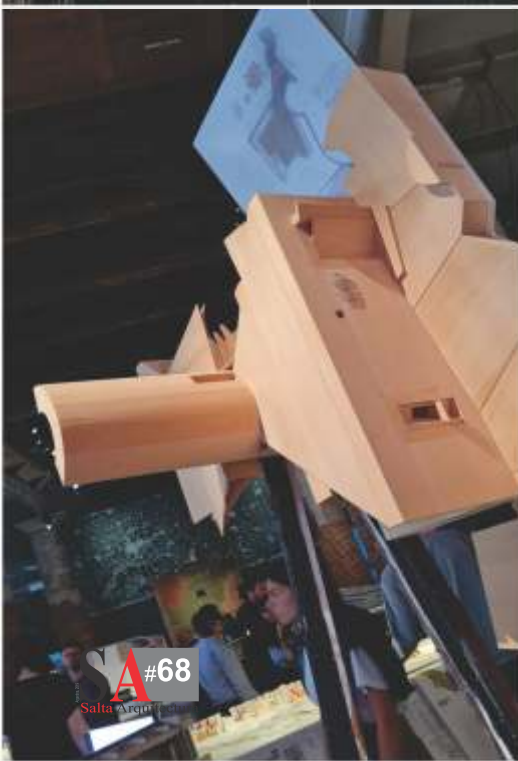

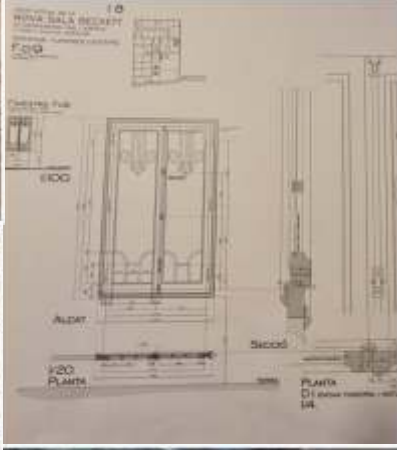

Galeria de Fotos
La 18ª Bienal Internacional de
Arquitectura de Venecia,
"El Laboratorio del Futuro"

Fuente: Arq. Adrian Exeni
Fotos Arq. Adrian Exeni

geoMIX
CONSTRUCCION

ÁRIDOS
MOVIMIENTOS DE SUELO
HORMIGÓN ELABORADO

Tel.: 4343339 - Whatsapp: 3876116434
Circunvalación Oeste Km 5,3 (Bajada la Aguada)
ventas@geomix.com.ar

geomix.com.ar



“EL OBRAJE” MADERAS

Las Mejores Maderas Nativas

Quebracho | Lapacho | Urundel | Mora



Tirantes | Puntales | Tablones

Santa Fe 1347

Tel.: +54 9 0387 426 2517
elobraje@gmail.com



DINELEC

Seguridad Electrónica

ALARMAS

INCENDIO

VIDEOS - CCTV

MANTENIMIENTO INDUSTRIAL

MONITOREO LAS 24 HS LOS 365 DÍAS DEL AÑO

URQUIZA 1402

SALTA | CAPITAL

0387 431 3914

f Dinelec Seguridad Electronica info@dinelec.com.ar



www.dinelec.com.ar

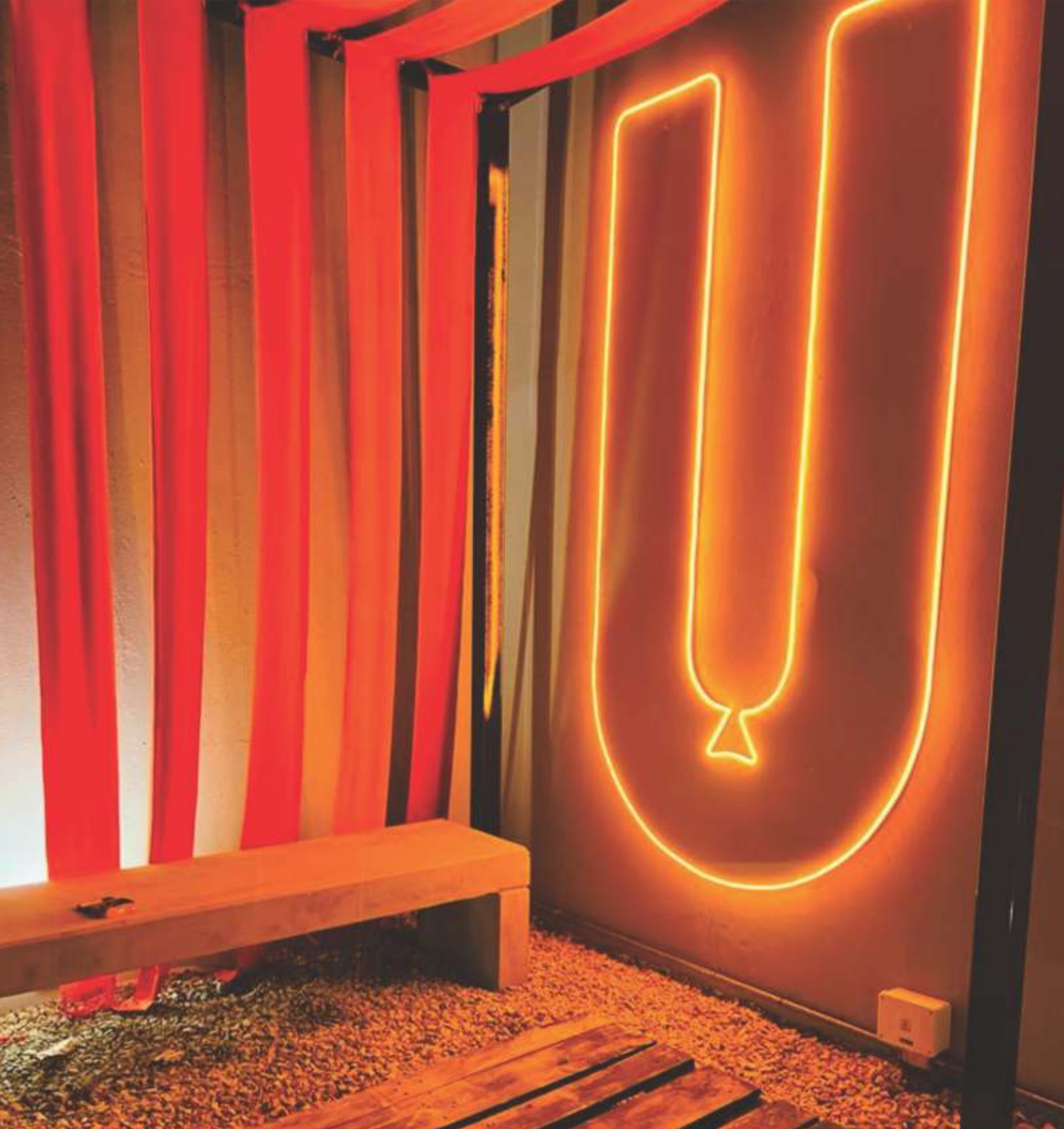

Proyecto y Venta de Iluminacion

www.koheniluminacion.com.ar

Tel.: (54-11) 4964 - 5050

info@koheniluminacion.com.ar



PIEL DE VIDRIO

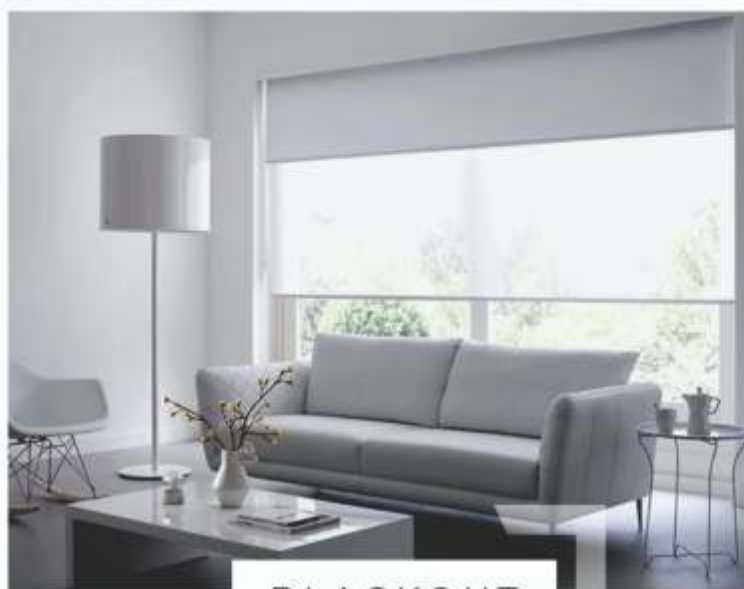

BLACKOUT



LINEA EURO

Nuestra experiencia en el mercado nos permite ofrecer a nuestros clientes soluciones integrales a sus necesidades en aberturas y complementos. Contamos con una amplia variedad de productos tanto de uso estándar para el hogar como productos especiales para edificios y obras de gran escala. Esperamos su consulta.



La Dualidad Volumetrica la protagonista

**Casa Rieteland, Arq. Hans van Heeswijk
Países Bajos, Amsterdam.**

La casa se implanta a orillas de una isla cercana a Amsterdam. Su forma cúbica responde de manera diferente en los frentes opuestos: sobre la calle, la fachada es compacta y opaca; en el lado opuesto es transparente, abierta al paisaje. Esta dualidad se ratifica en la volumetría, dividida en dos cuerpos simétricos contiguos: uno envuelto por un muro de aluminio perforado y el otro por cerramientos de vidrio.



Se desarrolla en tres niveles; los locales de servicio se agrupan en el **volumen cerrado** y las **áreas sociales y dormitorios** sobre el **lado transparente**. Éste volumen se compone mediante un interesante juego de dobles alturas que vincula los tres niveles de la casa, donde dos escaleras vinculan los tres niveles. La primera se desarrolla paralela al eje longitudinal; la segunda, perpendicular a la anterior, unidas un puente que bordea el triple espacio. De este modo, expone una profusa espacialidad sobre las caras dominantes del paisaje. El diseño pone particular atención al consumo de energía; utiliza colectores solares en el techo, un sistema de almacenamiento de calor y frío, y la utilización de materiales naturales.



La casa privada del arquitecto Hans van Heeswijk dio lugar a una casa espaciosa y llena de luz, llena de detalles especiales. El cliente y el arquitecto Van Heeswijk se animó a no conformarse con soluciones improvisadas. En su lugar, aprovechó la oportunidad de trabajar a un nivel más alto de ambición en cuanto a cómo utilizar la energía, cómo maximizar el potencial de la tecnología, cómo responder al contexto y cómo estirar los límites de lo posible. El resultado es una verdadera máquina para vivir.





En el segundo piso, parte del volumen se omite para crear espacio para una terraza en el techo con mosquitera. Típico de los diseños de Van Heeswijk es la aplicación de materiales «atemporales» como el vidrio, el acero, el hormigón y la madera. La experiencia sensorial está determinada en gran medida por la transparencia lograda y una amplitud fluida que se extiende de alto a bajo y de grande a pequeño. En el centro del plano se encuentra un núcleo (la «caja mágica») que se eleva a lo largo de los tres pisos del edificio y está envuelto en madera de wengué por razones acústicas.

El núcleo contiene armarios de almacenamiento, un baño en cada piso, cables y un montaplatos. Las aberturas en las losas del suelo crean espacios de doble altura en la gran zona de comedor de la planta baja, una sala de estar en el primer piso y un dormitorio principal en el segundo piso. Las vistas se vuelven cada vez más panorámicas hacia la parte superior de la casa. Las balaustradas de vidrio aseguran una vista sin obstáculos desde los balcones.



La casa está diseñada para acomodar el modo de vida de la familia. Cuando se cambian de ropa en el baño, tiran la ropa sucia en un tubo que la lleva por dos pisos hasta la lavadora. Una vez lavada y planchada, la ropa es llevada hacia arriba en un pequeño ascensor. Todo esto subraya el diseño efectivo y eficiente de la casa. Van Heeswijk aprovechó la oportunidad para diseñar casi todo especialmente para su casa. Desde muebles, estanterías, muebles de baño, bancos, armarios, chimenea, largas mesas de comedor, una isla de cocina con carro de postres incorporado hasta las manijas de las puertas. Los accesorios de puertas y ventanas están ahora en la colección de Post & Eger, serie 'Wave'.



Los arquitectos diseñaron en el centro de la casa, un bloque de tres pisos de altura el cual contiene los aseos en cada planta, los espacios de almacenamiento, pozos de instalación y un montaplatos.

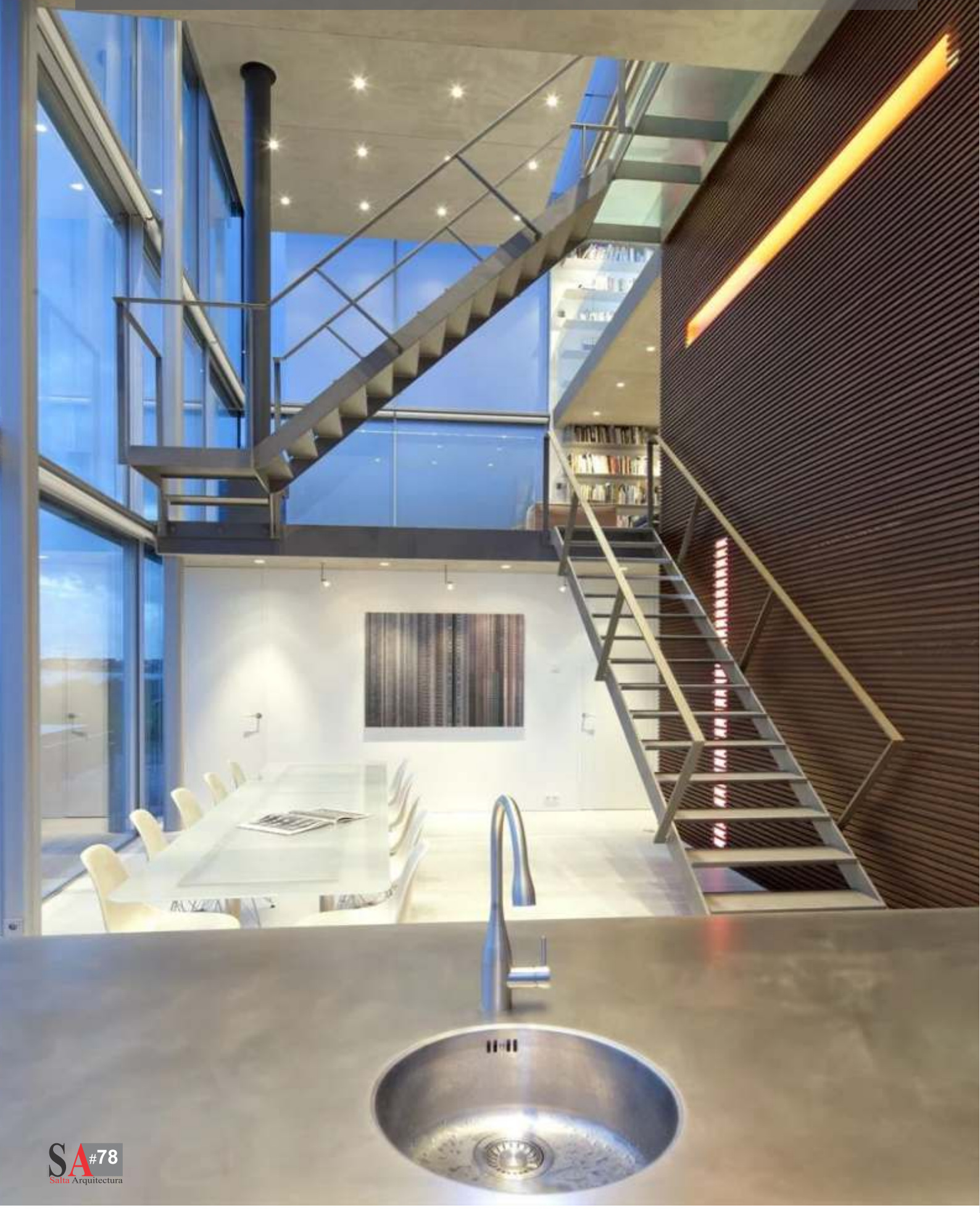



Biografía



Hans van Heeswijk

Nació un 29 de enero de 1952, en Breda, Holanda.

La Arquitectura, Hans van Heeswijk explica por qué la arquitectura es la mejor profesión que puede imaginar. Comienza con una llamada telefónica. Alguien necesita un edificio, un interior o un puente. Una idea espacial cobra vida en la mente. Poner eso en papel inicia un diálogo. Un diseño surge a través de la conversación. Un plan se convierte en un proyecto. La construcción lo hace tangible y concreto.

En un momento determinado está listo. La estructura que da forma a un espacio que no estaba ahí de esa forma, en un lugar que siempre estuvo ahí. El entorno también cambia en consecuencia. La colaboración da un resultado, y la idea se ha hecho realidad. Podemos experimentar los planos de construcción, las perspectivas y los modelos a tamaño real. Nada mejor que eso.

Después de graduarse de Delft como ingeniero en 1980, Van Heeswijk se mudó a Amsterdam para aprender la profesión de Aldo van Eyck. Después de cuatro años de experiencia, estaba listo para comenzar su propia oficina. Eso tuvo éxito y sigue creciendo.

El placer en la profesión también ha crecido con el tiempo. El placer de analizar tareas complejas y luego organizarlas y resolverlas. El resultado es una lógica que no estaba allí antes y solo tiene que ser realizada. El amplio campo de trabajo ofrece a los clientes, ocupantes y diseñadores la variedad y la sorpresa que hace que construir juntos sea tan emocionante.



Sistemas de Bombeo

Soluciones y Tecnología a su servicio



> **Electrobombas**



> **Tableros Eléctricos**



> **Sistemas de Presurización Hidroneumáticos**

Evita Tanque Elevado
Ahorro de Energía en Sistemas de Velocidad Variable



> **Sistemas Contra Incendio**

Diseños a Medida
Fabricación Bajo Normas NFPA 20 y Normativa de Bomberos Local

Ventas y Administración
CATAMARCA 155
TEL. 0387 431-4625
www.ramonrusso.com

Planta Industrial y Showroom
Av. ARTIGAS 266
TEL. 0387 428-2450
Salta Capital

INGENIERO RAMÓN RUSSO
info@ramonrusso.com

IRR
INGENIERO
RAMON RUSSO



**INGENIERÍA
ELÉCTRICA**
SALTA

Material y Servicios Eléctricos
Auditorías
Tableros Eléctricos
Consultoría, Proyectos y
Dirección de Obras

www.iesalta.com

Sucursal San José de Metán
9 de Julio 302, Metán - Salta
Tel: (03876) 420900

E-mail: metan_ies@yahoo.com.ar

Casa Central Ciudad de Salta
Coronel Vidt 48

Tel: (0387) 4238894

E-mail: ventas@iesalta.com
ies.mrosado@yahoo.com.ar



Arbustos

Árboles frutales, cítricos

Plantas de Interior

Césped en pan

Aromáticas

Plantines Florales

Sustratos

Piedras decorativas

Artículos de Jardín

Macetas Plásticas y de cemento

Artículos de Jardinería

**Años de experiencia y
posicionamiento**

Alvarado 2125

Tel.: 0387 - 431 6610

Avda. Reyes Católicos 1433

Tel.: 0387 - 439 8989

E-mail: lasmargaritasvivero@yahoo.com.ar

guillermo_ellero@yahoo.com.ar | Salta - Argentina



CEDRORAN

- M A D E R A S -

Tirantería • Machimbres • Vigas Multilaminadas • Terciados
Fenolicos • MDF y Aglomerados • Cortes a medida • Herrajes



Caseros 1750 - Salta



cedroran



387-4211582



387-5900715



HPM PLEG-METAL S.A.

**NAVES INDUSTRIALES.
CONSTRUCCIONES METALÚRGICAS.**



**Avda. Ex Comb. Malvinas N° 6020 - Salta
Tel.: (0387) 429 0030
plegmetalsa@gmail.com
www.plegmetalsa.com.ar**





Compromiso de Calidad y Servicio

Mesadas de Cocina | Mesadas de Baño

Pisos de Mármol | Mosaicos en general

Pisos para vereda | Pisos para piscinas atérmicos

Umbrales y Solias | Revestimientos de escaleras y columnas

Escritorios con diseños únicos | Mesa de living-comedor

Avda. Chile 1640 | Tel./Fax (0387) 4238625
marmolesygranitos_1640@hotmail.com

 38760 58855

"El mejor servicio con las mejores empresas líderes del mundo"



- MATERIALES ELÉCTRICOS
- INSTRUMENTOS
- TELEFONÍA Y DATOS
- INGENIERÍA

NECOCHEA 226 - A4400CMD
Salta - Argentina

TEL./FAX: (+54 387) 422-2446 Y LINEAS ROTATIVAS
e-mail: ventas@tecnofer.com.ar - www.tecnofer.com.ar



SERVICIOS: Construcción - Ferretería - Sanitarios - Electricidad
Aberturas - Pinturas

PRODUCTOS: Áridos - Cementos - Hierros - Placas de yeso
Pastinas - Pegamentos - Telgopor

Avenida Independencia 1150, Salta - Argentina
Te. 0387 423 0874 - info@corralonlatablada.com.ar

dimalum

FABRICA DE ABERTURAS DE ALUMINIO



VENTANAS PUERTAS MAMPARAS DVH



Pje. Morón Giménez 691 - V° Constitución - Salta
Cel.: (0387) 155 072575 - dimalumsalta@gmail.com

“La nueva forma de hacer Arquitectura Digital”



Editorial

El Retorno

Salta Arquitectura | Arquitectura en Jujuy | Expansión Minera



E-mail: editorialelretornoargentina@gmail.com | Nevado de Palermo 1286
www.editorialelretorno.com.ar | Tel. 0387 4972773 | Salta Argentina

LA DIANITA

Primera vivienda unifamiliar Certificada en estándar Passivhaus en Mar Del Plata, Provincia de Buenos Aires, Argentina

Proyecto de una vivienda de dos plantas con una superficie total de 375m² y de referencia energética de 215.70 m². La envolvente térmica se resuelve por el interior con un espesor de 18 cm de celulosa proyectada en muros e insuflada en falso techo. Bajo solera se colocó 10 cm de EPS de alta densidad. Lo más destacado de la casa son las carpinterías, con vidrios de muy alta eficiencia, con un Ug de 0.60 W/m²k y perfiles de aluminio de Extrugasa con un Uf de 0.92 W/m²k. El equipo de ventilación mecánica controlada es un TITON PH ECO AURA, componen certificado. Para la hermeticidad se utilizó las cintas de ISO-CHEMIE como la ISO-BLOCO ONE en la colocación de carpinterías o la ISOTOP para uniones varias.





El proyecto supuso afrontar dos grandes desafíos:

1. – En cuanto a la reducción de los puentes térmicos, ya que la imagen de la vivienda es de hormigón visto y piedra, debiendo trabajar sobre los elementos horizontales que eran sostenidos por los paramentos verticales.
- 2.- Enfrentarse al reto de ser los primeros en construir este tipo de obra en Argentina, sin disponer de proveedores nacionales y a la coyuntura propia del país, fue difícil de resolver, pero se pudo demostrar que a pesar de todos los avatares que se tuvieron que sortear, se puede construir con un estándar tan riguroso como el Passivhaus en cualquier lugar del mundo.



Requisitos para ser una casa Pasiva

Para que las viviendas sean consideradas pasivas deberá cumplir los siguientes requisitos:

- ✓ Aislamiento térmico para impedir transmisiones de frío y calor.
- ✓ Orientación y diseño para aprovechar al máximo la ubicación.
- ✓ Eliminar los puentes térmicos.
- ✓ Aislamiento de puertas y ventanas.
- ✓ Hermetismo frente a filtraciones de aire.
- ✓ Ventilación mecánica: renovación del aire constante.

CERTIFICACIÓN PH:

Tipo de certificación: Classic

Datos PHPP:

- Demanda y carga de calefacción: Demanda: 13 kWh /m²a, carga: 19 W/m²

- Demanda y carga de refrigeración: Demanda: 15 kWh /m²a, carga: 28 W/m²

- Hermeticidad al aire: 0.61 l/h

- Demanda energía primaria: 83 kWh /m²a

ACTORES:

Certificador Passivhaus: Energiehaus
Arquitectos SLP

Diseñador Passivhaus: Paolo Massacesi



DESCRIPCIÓN:

Sistema Constructivo: Estructura portante de tabiques y losas de hormigón

Clima: Cálido

SRE: 215.7

Ubicación: Mar Del Plata, Provincia de Buenos Aires, Argentina

Arquitecto: Paolo Massacesi

Año de construcción: 2021

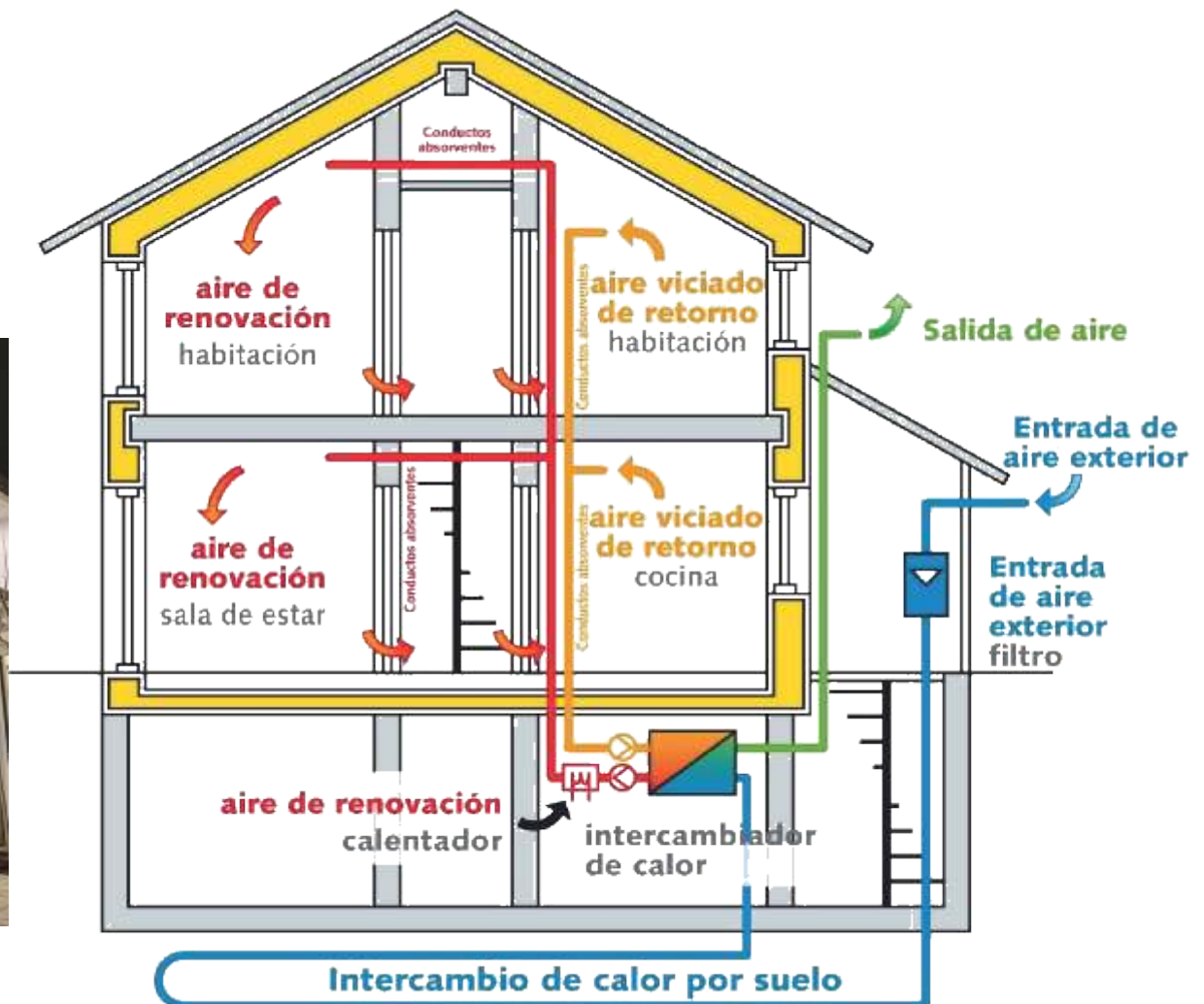

Orientación de una casa pasiva

La orientación de una casa pasiva es un factor clave a la hora de conseguir un alto grado de sostenibilidad energética. Depende cuánto tiempo y en qué épocas del año la luz del sol incide en la vivienda, reduciendo la dependencia que tendrá la vivienda de otras fuentes de energía menos limpias.

Puente Aiola Island



El puente Aiola Island se trata de una especie de isla artificial que está situada en Graz (Austria). Une ambas orillas del río Mur con una estructura central con forma de caracola. Una de sus peculiaridades es que esconde en su interior un bar y una zona de recreo para los viandantes que pasen por allí. También hay que destacar que por la noche se ilumina en color azul, destacando más aún su vanguardismo.