

**S** **A** #59  
Salta Arquitectura



Arquitecto Notable:  
**Luciano Del Monte**



**COMPOSSE**  
AMOBILIARIOS

Leguizamón 1399  
387 611 6846 | 387 4790322

 [composseamoblamientos@gmail.com](mailto:composseamoblamientos@gmail.com)

   Composé Amoblamiento

**SOMOS  
TRADICIÓN,  
SOMOS  
TECNOLOGÍA**

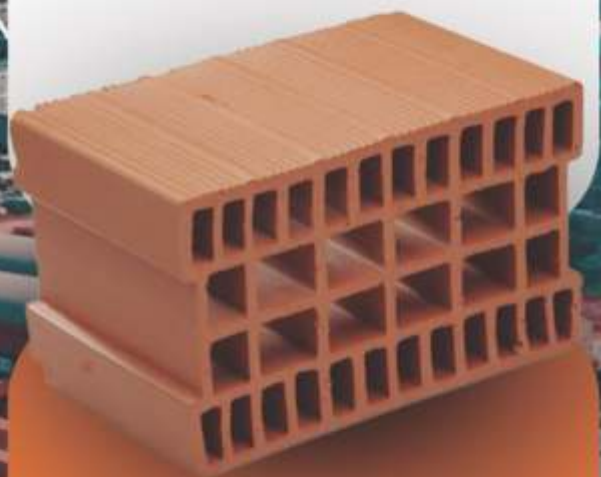

**88  
AÑOS**

Desde los cimientos hasta los detalles...



**SALTA**

Avda. Independencia 698  
Tel./Fax: (0387) 423 2233

[www.corralonelmmercado.com.ar](http://www.corralonelmmercado.com.ar)



Necesitas

**HORMIGÓN?**

vení al Mercado

# SUMARIO

## Salta Arquitectura

Es una publicación digital trimestral,  
direccionada a los Arquitectos de Salta  
y publico en gral.

### Edición

Nº 59

### Director - Editor

Marcelo Lavin

### Comercialización y Producción General

Marcelo Lavin  
0387 155 528105

### Ejecutivo de Cuentas y Administración

Francisco Lavin  
0387 156 155426

Es un producto de Editorial El Retorno  
editorialelretornoargentina@gmail.com

### Diagramación de Obras

Estudio Luciano Del Monte

### Armado y Diagramación

A.M.V.  
Ana Maria Vaccari  
0387 155005610

### Colaboraron

Lic. Sol Paterson  
Lic. Martín Briones

Registro de Propiedad Intelectual en  
Tramite

Editorial El Retorno no se hace respon-  
sable de los conceptos u opiniones ver-  
tidas en esta publicación



editorial\_elretorno



**Pag. 21**

Arquitecto Notable:  
**LUCIANO DEL MONTE**



**Pag. 44**

**FICHA TÉCNICA**  
Patagonia Flooring  
Patagonia Genesis  
Transformarse en...



**Pag. 48**

**FICHA TÉCNICA**  
Time for more:  
Es momento de mas  
sensaciones



**Pag. 54**

**ARQUITECTURA  
NACIONAL**  
UNA CASA  
SOSTENIBLE  
EN LOS CARDALES



**Pag. 60**

**ARQUITECTURA  
INTERNACIONAL**  
CASA IMPRESA EN 3D  
TECNOLOGIA TECLA



**Pag. 75**

**MATERIALES  
INNOVADORES  
HIDROCERAMICA**



**Junto a vos,  
a lo largo de tu vida.**

**osde**

Existen prestaciones obligatorias de cobertura médico asistencial. Infórmese de los términos y alcances del Programa Médico Obligatorio en la siguiente dirección de Internet: [www.buenosaires.gov.ar](http://www.buenosaires.gov.ar). La Superintendencia de Servicios de Salud tiene habilitado un servicio telefónico gratuito para recibir desde cualquier punto del país consultas, reclamos o denuncias sobre irregularidades de la operadora de traspaos. El mismo se encuentra habilitado de lunes a viernes de 10 a 17 horas, llamando al 0800-222-SALUD (72583) - [www.sssalud.gov.ar](http://www.sssalud.gov.ar) - R.N.O.S. 4-0080-0, R.N.E.M.P. (Prov.) 1408. La figura humana ha sido retocada y/o modificada digitalmente.

# La Maderera



## MATERIALES TRADICIONALES

Tirantes, Tablas y Machimbres



## CONSTRUCCIÓN ALTERNATIVA

Materiales para la Construcción en Seco,  
Placas, Perfiles, Herrajes y Revestimientos



## PLACAS

Melamina, OSB, Fenólicos, MDF,  
Chapadur, Ranurados y Fórmica.



## OTROS

Suplementos, colas, herramientas  
y mucho más

 Avda. Paraguay 2222  
Salta Capital

 3873 04 1144

 25 de Mayo 411  
S R N Oran

 03878 422024 / 425 885

 La Maderera  lamaderera.Salta



SIEMPRE PRESENTE EN PROYECTOS DE AUTOR  
**OBRAS EMBLEMÁTICAS**



  
**Cristalizando**

**Ingeniería en vidrios**

**+54 9 387 443 6433**

[www.cristalizando.com](http://www.cristalizando.com)



# CERÁMICA SALTEÑA

DESDE 1971

“Fabricamos con pasión  
productos de calidad  
para edificar sueños”



FERRAZZANO  
PISOS CERÁMICOS



VIGUETA  
PERFECTA



FAMAPOL

PRODUCTOS DE  
POLIESTIRENO EXPANDIDO



**JOHNSON**  
AMOBLIAMIENTOS



“”

Hacé realidad  
tus proyectos

Viví la experiencia Johnson

**SUPERMAT**



¡Visítanos!  
Zuviría 2651



Iniciá tu proyecto

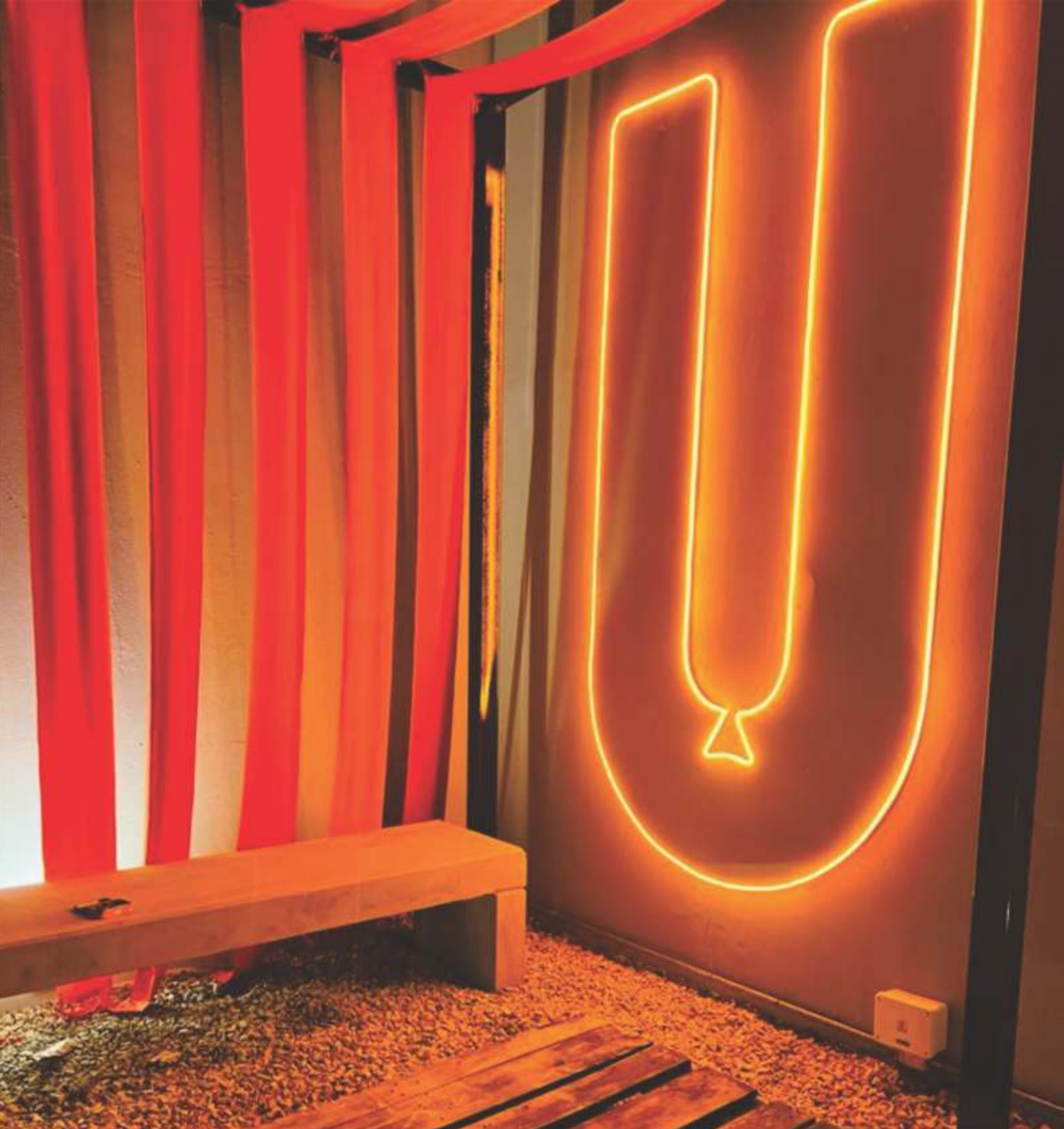

**Proyecto y Venta de Iluminacion**

[www.koheniluminacion.com.ar](http://www.koheniluminacion.com.ar)

Tel.: (54-11) 4964 - 5050

[info@koheniluminacion.com.ar](mailto:info@koheniluminacion.com.ar)



# Victorio Binda



CLIMATIZACIÓN

**PEISA**

Una empresa de 



AIRE ACONDICIONADO



turn to the experts 



OBRAS



España 63 - Salta - ☎387 4310777

Alte. Brown 2236 - San Salvador de Jujuy - ☎388 4254963

Encontráanos en:  



3874409895 Briones Maderas @brionesmaderas dbmdeposito@gmail.com



Si es madera, es Briones





El diseño nos motiva  
**La experiencia nos respalda**

Placas  
antihumedad



Piedra  
ecológica



Pisos flotantes  
evolution



Solicite presupuesto a domicilio **¡sin cargo!**

 3874532270

 [pirka.salta](https://www.instagram.com/pirka.salta)

 [pirka.salta](https://www.facebook.com/pirka.salta)



# CEDRORAN

- M A D E R A S -

- Tirantería
- Machimbres
- Vigas Multilaminadas
- Terciados
- Fenólicos
- MDF y Aglomerados
- Cortes a medida
- Herrajes



 Caseros 1750, Salta

 (0387) 4211582

 3875900715

 @cedroran

## LA PINTURERÍA ONLINE



 **387 15-455-7835**

Consulte con un Asesor Profesional

 **Escribanos Whatsapp**

**Retire Su Compra en la Tienda - A las 4hs**

Le brindamos opciones de pago para su comodidad.

Envió Sin Cargo para compras iguales o mayores de \$ 50 mil

**ventas@lapintureriaonline.com.ar**

Envié sus dudas por correo. Los ayudamos sobre sus compras y/o lo asesoramos para el desarrollo de sus negocios



# LA NUEVA INDUSTRIAL S.R.L.

MÁRMOLES - CUARZOS - ULTRACOMPACTOS - MOSAICOS

📍 Corrientes 1197, esquina Gorriti - (4400) Salta

☎ 0387- 423 1664 | 📞 387 447 8959

✉ lanuevaindustrialsrl-@hotmail.com - soledadibarra2@hotmail.com

📘 La nueva industrial srl

📷 lanuevaindustrialsrl

Somos expertos en  
**proyectos  
de gran  
envergadura**



Te ofrecemos

- ▣ Técnicos especializados
- ▣ Logística y tecnología
- ▣ Monitoreo permanente
- + Service

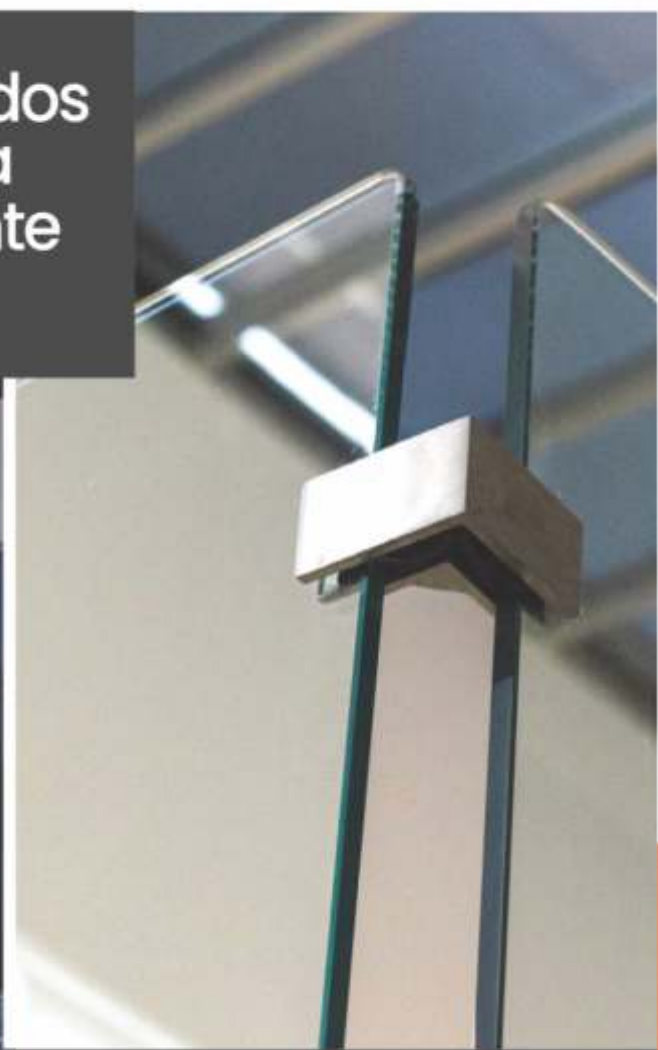

Ampliamos tus límites

   +54 9 387 5831 038



# COMPOSSE

AMOBILIARIOS

Leguizamón 1399 - 387 611 6846 | 387 4790322

 [composséamoblamientos@gmail.com](mailto:composséamoblamientos@gmail.com)    Compossé Amoblamiento

Ferretería | Corralón

**EL TALA**



Sanitarios | Electricidad | Pinturas | Herramientas  
Cemento | Cal | Construcción en Seco | Artículos para pileta.

Avda. Yerba Buena | San Lorenzo Chico | 3874751017  
Salta

**JAVIER DIAZ**

Calidad Superior...

**MARMOLES Y GRANITOS**  
(NATURALES)

Mármoles Nacionales e Importados  
Instalación Garantizada

Mesadas para cocina  
Baños  
Revestimiento

Pje. Abel Ruiz N° 12 - Cerrillos | Tel.: 499 9218 - Cel.: 0387 154 656767 | E-mail: javierdiazmyg@hotmail.com



DRINKS  
DE  
NYS



IL MAESTRO DEL GELATO

387 580 4664  
387 542 5634



d3mobiliario@gmail.com



d3.mobiliario\_



@D3.MOBILIARIO\_

tendencia  
y confort



**MAKERS.**  
Ingeniería en construcción

“INVERTÍ EN DESARROLLOS DE VANGUARDIA”

387 532 2372 



**ARQUITECTOS**

**ARQ. LUCIANO DEL MONTE**

**387-4152591 - Alvarado 1331  
delmonteluciano.arq@gmail.com**



Arquitecto Luciano Del Monte (31), egresado de la Facultad de Arquitectura y Urbanismo de la Universidad Católica de Salta, desarrolla su actividad de forma independiente a cargo del estudio IDEA arquitectos.

A lo largo de los años, el estudio ha proyectado y resuelto distintos tipos de encargos, como viviendas, locales comerciales, edificios en altura, oficinas, urbanizaciones, etc.

En el año 2021 el estudio fue reconocido con el Premio Nacional a la Arquitectura en Ladrillo organizado por la sociedad central de arquitectos por la obra "Galpón del Árbol"



“Como arquitecto busco innovar en cada uno de los proyectos que llegan al estudio, respetando siempre el contexto en el cual se implantará la obra.

Por este motivo, siempre realizamos un estudio previo del entorno a intervenir, teniendo en cuenta determinantes ambientales como; el sol, vientos predominantes, el clima, la topografía, las visuales, la vegetación existente, etc. como así también las posibilidades económicas y técnicas para la construcción de la obra.

Para mí, la arquitectura es una fuente de soluciones y respuestas al habitar de las personas.

En este recorrido por las obras y proyectos del estudio, van a ver reflejada esta constante búsqueda.”



## OBRA | GALPON DEL ARBOL

Año: 2019

Ubicación: Salta Capital

Superficie: 160m<sup>2</sup>

Proyecto: Arq. Luciano Del Monte



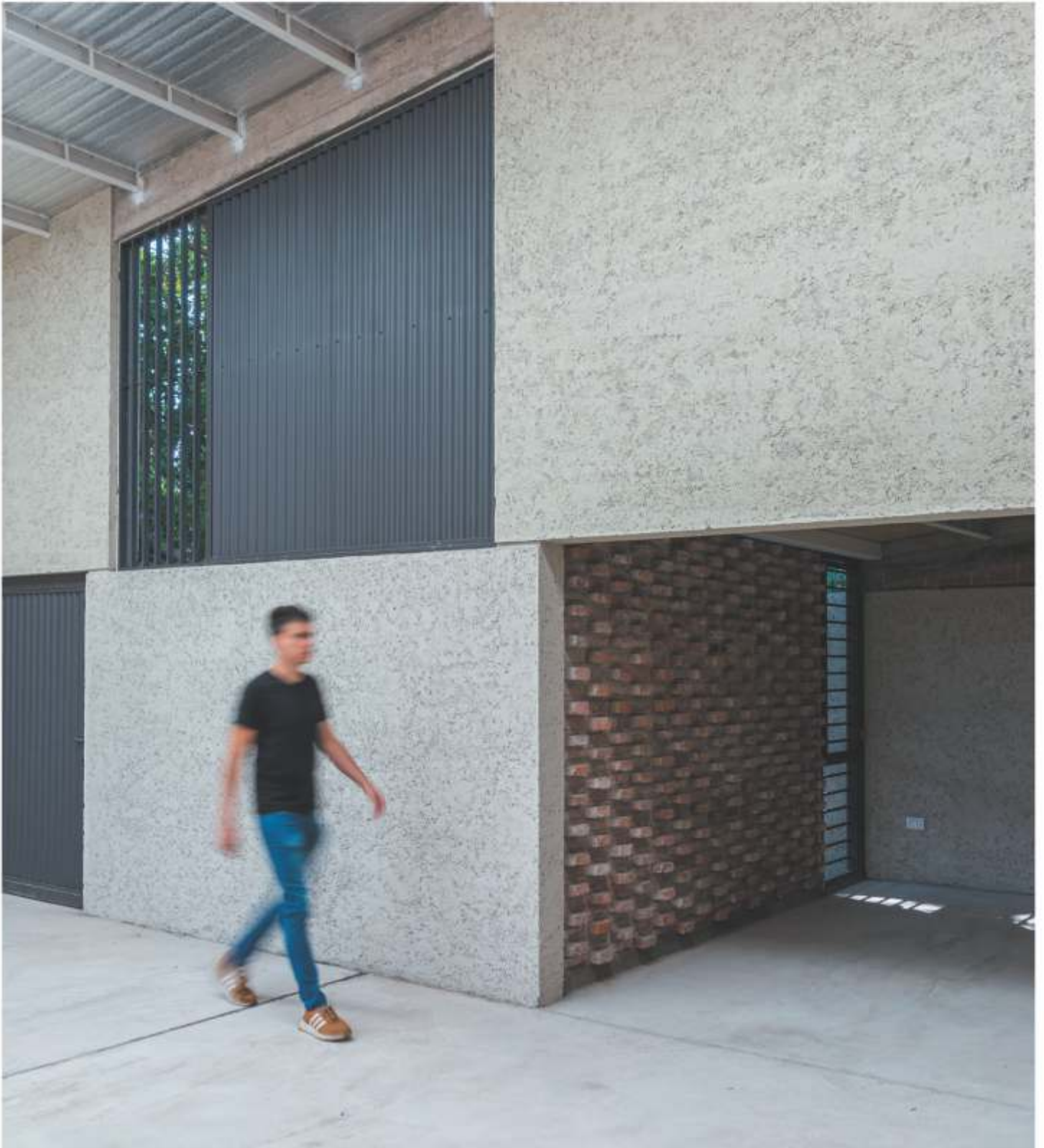

El edificio se articula a través de un patio de fondo, en el cual se respeta un árbol existente en el terreno. Este gesto otorga ventilación e iluminación natural al edificio.



## OBRA | CASA REFUGIO

Año: 2021

Ubicación: San Lorenzo - Salta

Superficie: 290m<sup>2</sup>

Proyecto: Arq. Luciano Del Monte



Casa refugio busca, mediante su arquitectura introvertida, ser un resguardo a la vida diaria de la ciudad. Con su fachada casi negada hacia la calle, la vivienda se abre al interior del terreno, captando las mejores vistas de los cerros. Esta casa es una búsqueda hacia lo esencial, hacia el fuego, la piedra, la madera, los amigos y la familia.



## OBRA | TORRE GAIA

Año: 2022

Ubicación: Salta Capital

Superficie: 2000m<sup>2</sup>

Proyecto: Arq. Luciano Del Monte



La premisa a la hora de diseñar este edificio de viviendas fue dotar a cada dpto. con un espacio de expansión. En algunos casos se resuelven con balcones corridos, y en otros con terrazas verdes.



## OBRA | TORRE GAIA

Año: 2022

Ubicación: Salta Capital

Superficie: 2000m<sup>2</sup>

Proyecto: Arq. Luciano Del Monte



Hacia el oeste, se proyectan grandes terrazas verdes, las cuales logran generar un espacio de transición entre la calle y los interiores. Captando además las mejores vistas de los cerros y a su vez resguardando al edificio del sol de la tarde.



## OBRA | CASA MISION

Año: 2022

Ubicación: La Caldera - Salta

Superficie: 180m<sup>2</sup>

Proyecto: Arq. Luciano Del Monte





## OBRA | CASA CARDON

Año: 2022

Ubicación: Vaqueros - Salta

Superficie: 250m<sup>2</sup>

Proyecto: Arq. Luciano Del Monte



## OBRA | LANGOLO

Año: 2023

Ubicación: San Lorenzo Chico - Salta

Superficie: 260m<sup>2</sup>

Proyecto: Arq. Luciano Del Monte



El terreno se implanta en una de las zonas de mayor dinamismo de la ciudad. Por tal motivo se plantea un edificio versátil, capaz de contener múltiples programas en su interior. Pudiendo subdividirse en locales mas chicos, o incluso crecer en altura.



## OBRA | LANGOLO

Año: 2023

Ubicación: San Lorenzo Chico - Salta

Superficie: 260m<sup>2</sup>

Proyecto: Arq. Luciano Del Monte

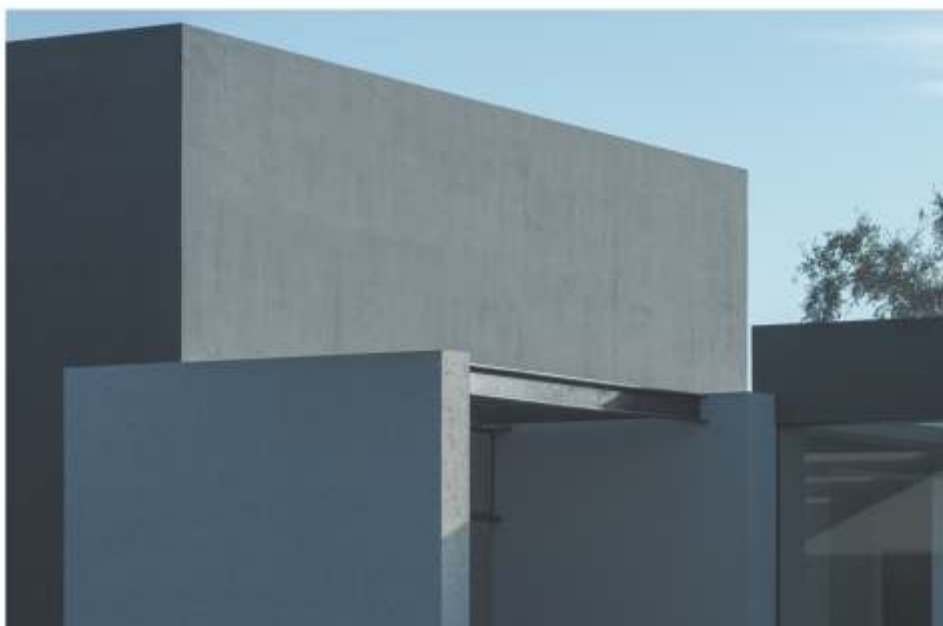

La obra se plantea en una materialidad austera y de fácil mantenimiento. Predomina el uso de revoques gruesos, hormigón visto en bruto y pisos de cemento alisado.



## OBRA I OFICINAS V.A.

Año:2024

Ubicación: San Lorenzo Chico - Salta

Superficie: 900m<sup>2</sup>

Proyecto: Arq. Luciano Del Monte – Arq. Lucas Sebastian



Se plantea un edificio en dos volúmenes superpuestos, los cuales se desfasan generando un balcón corrido y una terraza hacia la esquina.



## OBRA | CASA DUO

Año: 2024

Ubicación: San Luis - Salta

Superficie: 360m<sup>2</sup>

Proyecto: Arq. Luciano Del Monte – Arq. Lucas Sebastian





Inspirada en las casas de la pradera de Frank Lloyd Wright, conjuga la calidez de la madera y el verde del paisaje con las líneas puras del hormigón visto.

Formalmente se compone de un basamento oscuro, un desarrollo en madera clara y un coronamiento en techos inclinados negros.



**Proyecto y Venta de Iluminacion**

[www.koheniluminacion.com.ar](http://www.koheniluminacion.com.ar)

Tel.: (54-11) 4964 - 5050

[info@koheniluminacion.com.ar](mailto:info@koheniluminacion.com.ar)

# SUPERMAT

¡TU PROYECTO  
COMIENZA AQUÍ!



ESCANEA EL CÓDIGO QR Y  
SOLICITA TU PRESUPUESTO

DISEÑO Y TENDENCIA  
QUE TRANSFORMAN  
TU HOGAR

📍 ZUVIRÍA 2651      SUPERMAT SALTA

[www.supermat.com.ar](http://www.supermat.com.ar)

¡COMUNICATE  
CON NOSOTROS!

 387 6113452

# Sistemas de Bombeo

Soluciones y Tecnología a su servicio



> **Electrobombas**



> **Tableros Eléctricos**



> **Sistemas de Presurización Hidroneumáticos**



> **Sistemas Contra Incendio**

Evita Tanque Elevado  
Ahorro de Energía en Sistemas de Velocidad Variable

Diseños a Medida  
Fabricación Bajo Normas NFPA 20 y Normativa de Bomberos Local

Ventas y Administración  
CATAMARCA 155  
TEL. 0387 431-4625  
[www.ramonrusso.com](http://www.ramonrusso.com)

Planta Industrial y Showroom  
AV. ARTIGAS 266  
TEL. 0387 428-2450  
**Salto Capital**

 **INGENIERO RAMÓN RUSSO**  
[info@ramonrusso.com](mailto:info@ramonrusso.com)

  
**INGENIERO  
RAMON RUSSO**

# PATAGONIA FLOORING

PISOS Y REVESTIMIENTOS NATURALES

Pusimos los precios y cuotas  
**por el piso,**  
así revestís toda tu casa  
y tocás buena madera.

¿Probaste  
proyectar los  
pisos para  
revestir paredes  
y techos?

**12**  
CUOTAS  
FIJAS

**cuota  
simple**

**20%**  
**30%**  
**40%**

en líneas seleccionadas



**99%**  
LIBRE DE  
POLVO

**Bona® Service**

También transformamos cualquier  
piso antiguo **en uno nuevo!**  
**Solicita nuestra visita técnica sin cargo**

**+54 9 3874 49-3710**

ÚNICA EMPRESA ARGENTINA DE PISOS Y REVESTIMIENTOS DE MADERA PREFINISHED CON CERTIFICADOS INTERNACIONAL EN EL MANEJO RESPONSABLE DE BOSQUE.

PISOS 100% A PRUEBA DE AGUA Y REVESTIMIENTO NATURALES PARA INTERIOR Y EXTERIOR | DECKS PROTECTED BY **PETRIAC**

SHOWROOM: La Florida 674 - Salta - Tel. 387 - 4233209 | spaterson@patagoniaflooring.com | salta@patagoniaflooring.com | www.patagoniaflooring.com

¡nueva!

# Patagonia Génesis

TRANSFORMARSE EN UNA NUEVA BELLEZA

## PROGRAMA GÉNESIS

**¡Transformá cualquier piso antiguo en uno nuevo!**  
En solo 48hs | 99% libre de polvo | Garantía escrita



# LA CALIDEZ EN EL EXTERIOR

La tendencia de revestir las paredes interiores y exteriores genero una innovación sin precedentes en productos realizados en madera natural.



Pergolas realizada con listones fusión en madera compuesta. A prueba de agua y libre de mantenimiento. Proyectos a medida



Pérgola realizada íntegramente en Madera Teka Petrea protegida con Cetol

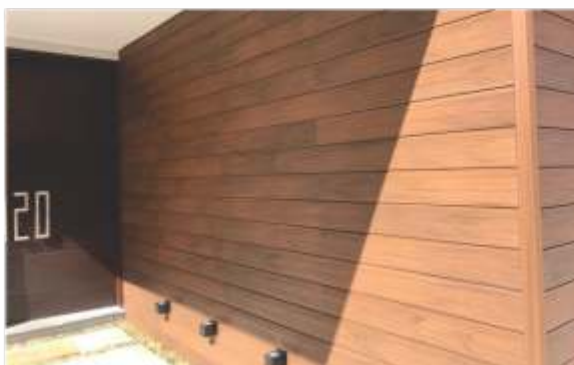

Portón y revestimiento realizado en fusión siding en tono lapacho

**Toda la línea fusión es realizada en madera compuesta 100% a prueba de agua y libre mantenimiento**



**HAAT**  
**POLIURETANO**  
expandido

**3874659823**  
linea directa



**CORRALÓN**

**San Lorenzo S.R.L.**

HIERROS - CAL - CEMENTO - PEGAMENTOS - LADRILLOS - LADRILLONES - VIGUETAS - PISOS  
REVESTIMIENTOS - PINTURAS - PVC - GRIFERÍAS - SANITARIOS - ETC.

*La Calidad que buscas...  
a los mejores precios!!!*



**Italia 1500**  
Tel./Fax: (0387) 492 2464 - 492 2431 492 2510  
Cel.: (0387) 154 890427 - (A4193XAA) Villa San Lorenzo - Salta

**corralonsanlorenzosrl@gmail.com**





# Aberturas Dalum

FÁBRICA DE ABERTURAS EN ALUMINIO



Oficina y showroom

**Alvarado 450, Cafayate, Salta**

**Tel 3868 465517**

**Tel 116 175 2444**

[contactoaberturasdalum@gmail.com](mailto:contactoaberturasdalum@gmail.com)

**SALE**

**ECOTRONK**

**¡Disfrutá  
tu hogar!**

**+25% DESCUENTO  
+20% PAGO DE CONTADO**

**+25% DESCUENTO  
+6 cuotas sin interés**

**Soluciones en calefacción  
con los mejores equipos**

**Calefactor a Leña Andina** 9.500, 13.000 y 20.000 kcal

**Calefactor a Leña Punilla Flotante** 20.000 kcal

**Calefactor a Pellets Argentum** 20.000 kcal



**viuMi**

**12** cuotas **+10% DE**  
sin interés **DESCUENTO**

Desde el 17 al 19  
de Julio

🕒 Lunes a Viernes: 9 a 18 Hs.  
Sábados: 9 a 13 Hs.

📍 Casa Central: Av. Tavella 4100  
☎ 0387 4378700  
📞 +54 9 387 5161564

📍 Salta: La Rioja 834  
☎ 0387 431 0968  
📞 +54 9 387 5161561

🌐 [www.gomezroco.com.ar](http://www.gomezroco.com.ar)  
📷 [gomezroco\\_ok](https://www.instagram.com/gomezroco_ok)  
📘 [gomezroco](https://www.facebook.com/gomezroco)



CONOCÉ MÁS



# Time for *more.*

Colección Decorativa **24+**

¡Conozca más!

**MORE FROM WOOD.**

**Casa Central**

A 100 mts. de Rotonda de Limache  
(0387) 4270 770

 @MaderasAmericaSalta

 maderas.america\_eh

 3876233230

[www.maderasamerica.com.ar](http://www.maderasamerica.com.ar)

Time for more:

**Es momento de más sensaciones.**



## Superficies y acabados

En la era del avance de la digitalización, el tacto de un objeto es cada vez más importante. Por eso prestamos especial atención a nuestros acabados y superficies.

El tacto armonioso que complementa la imagen del diseño completa el conjunto. Con expresividad, carácter, profundidad y naturalidad, nos acercamos lo máximo posible al original. Así podrá crear proyectos excepcionales para satisfacer todos los deseos de sus clientes.

## La nueva generación de poros sincronizados Feelwood

Auténtico, cualitativo y funcional: La superficie de poro sincronizado ST40 Feelwood Oakgrain, de nuevo desarrollo, sigue la tendencia de los efectos de madera elegantes, reservados y mates, pero además añade cierta profundidad al tacto. La superficie no presenta puntos de brillo gracias a la versión mate sobre mate. Le permitirá ofrecer a sus clientes un tablero de madera sostenible con el auténtico estilo de una chapa aceitada mate.

## Combinación de acabado y diseño

### Color y carácter

Autenticidad y naturalidad van de la mano con una nueva sencillez en el segmento madera. El Roble Casella exhibe un motivo de floretes naturalmente elegante en un suave pero diferenciado juego de color que permite muchas combinaciones de color modernas y fluidas. El acabado ST40 Feelwood Oakgrain subraya este carácter con un poro mate sobre mate sincronizado, lo cual crea el aspecto sorprendentemente realista de un chapado encerado.



## ST40 Feelwood Oakgrain



El **H1367 Roble Casella natural claro** es el carácter natural bastante claro de esta serie de diseños.



**H1386 Roble Casella marrón** exhibe una valiosa tonalidad clásica que recuerda al nogal.



**H1369 Roble Casella marrón oscuro**, este acabado sincronizado sirve especialmente bien para enfatizar el cálido carácter madera.

**Nota:** Todos los diseños son reproducciones de los materiales y especies de maderas citadas. Para tener un resultado fiel de los colores, al momento de elegir un diseño, pida una muestra original.

Entere de todas las novedades en



Encuentre todos los productos EGGER en nuestros locales

[www.egger.com](http://www.egger.com)



**NAVES INDUSTRIALES. | CONSTRUCCIONES METALÚRGICAS.**

**LO ÚLTIMO EN TECNOLOGÍA.**

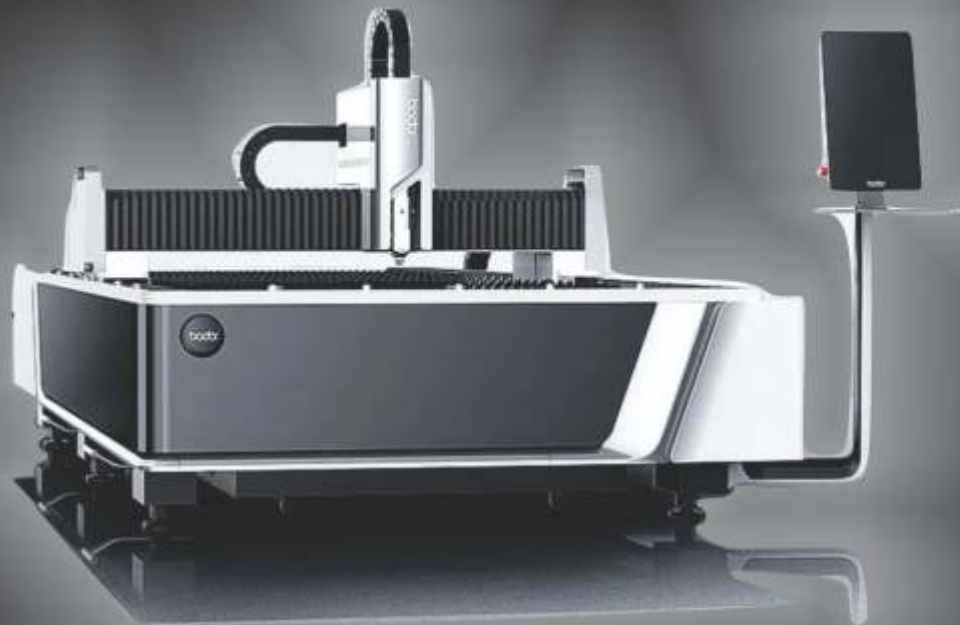

**EQUIPO DE CORTE LASER CNC**

**ATENCIÓN ARQUITECTOS**

**¡¡¡LLEGAMOS A TODOS TUS PROYECTOS INDUSTRIALES, COMERCIALES Y RESIDENCIALES!!!**

**Av. Ex Comb. de Malvinas N°6020**

**Salta | Tel.: (0387) 429 0030**

**plegmetalsa@gmail.com | www.plegmetalsa.com.ar**



# LA ROCA

MARMOLERIA



MESADAS



ISLAS



VANITORYS



BARRAS



ESCALERAS



MESAS

- *Mármoles, granitos y cuarzos.*
- *Recibimos dólares a la mejor cotización.*
- *Financiación exclusiva.*
- *Tarjetas de crédito.*
- *Servicio de traslado y colocación.*

 **LAROCAMARMOLERIASALTA**

 **LA ROCA MARMOLERIA**

CONSULTAS SIN COMPROMISO



FABRICA: AV. DELGADILLO 2256 - PQUE. INDUSTRIAL - SALTA  
LOCAL COMERCIAL: SAN JUAN 1158



CEL: 0387 5333077 - LAROCAMARMOLERIA@GMAIL.COM

# Una casa sostenible en Los Cardales

**Amplia, abierta y en contacto directo con la naturaleza, incluso en interiores. Esta casa diseñada en clave eco por el estudio de la arquitecta Barbara Berson sorprende con su materialidad y concepto.**



Fuentes y Fotos:

[https://www.archdaily.cl/cl/1017185/casa-entre-arboles-barbara-berson/6657b77fe16710017c280797-casa-entre-arboles-barbara-berson-foto?next\\_project=no](https://www.archdaily.cl/cl/1017185/casa-entre-arboles-barbara-berson/6657b77fe16710017c280797-casa-entre-arboles-barbara-berson-foto?next_project=no)

<https://economiasustentable.com/noticias/en-imagenes-asi-es-una-casa-sustentable-que-se-esconde-en-los-cardales-entre-los-arboles/>

<https://www.parati.com.ar/deco/una-casa-sustentable-en-los-cardales-que-se-esconde-entre-los-arboles/>





Ficha Técnica  
CASAS, SUSTENTABILIDAD •  
LOS CARDALES, ARGENTINA  
Arquitectos: Barbara Berson  
Área: 230 m<sup>2</sup>  
Año: 2016  
Fotografías: Javier Agustín  
Rojas

**Tres majestuosos árboles emplazados en el lugar central.  
Las monumentales coníferas arraparían la casa.  
Estas serían las encargadas de estructurar la arquitectura  
y dotarla del factor “tiempo”.**



**La casa respeta la tierra donde se posa a través de pilotes que apenas la perforan y deja correr por debajo las enormes raíces existentes.**

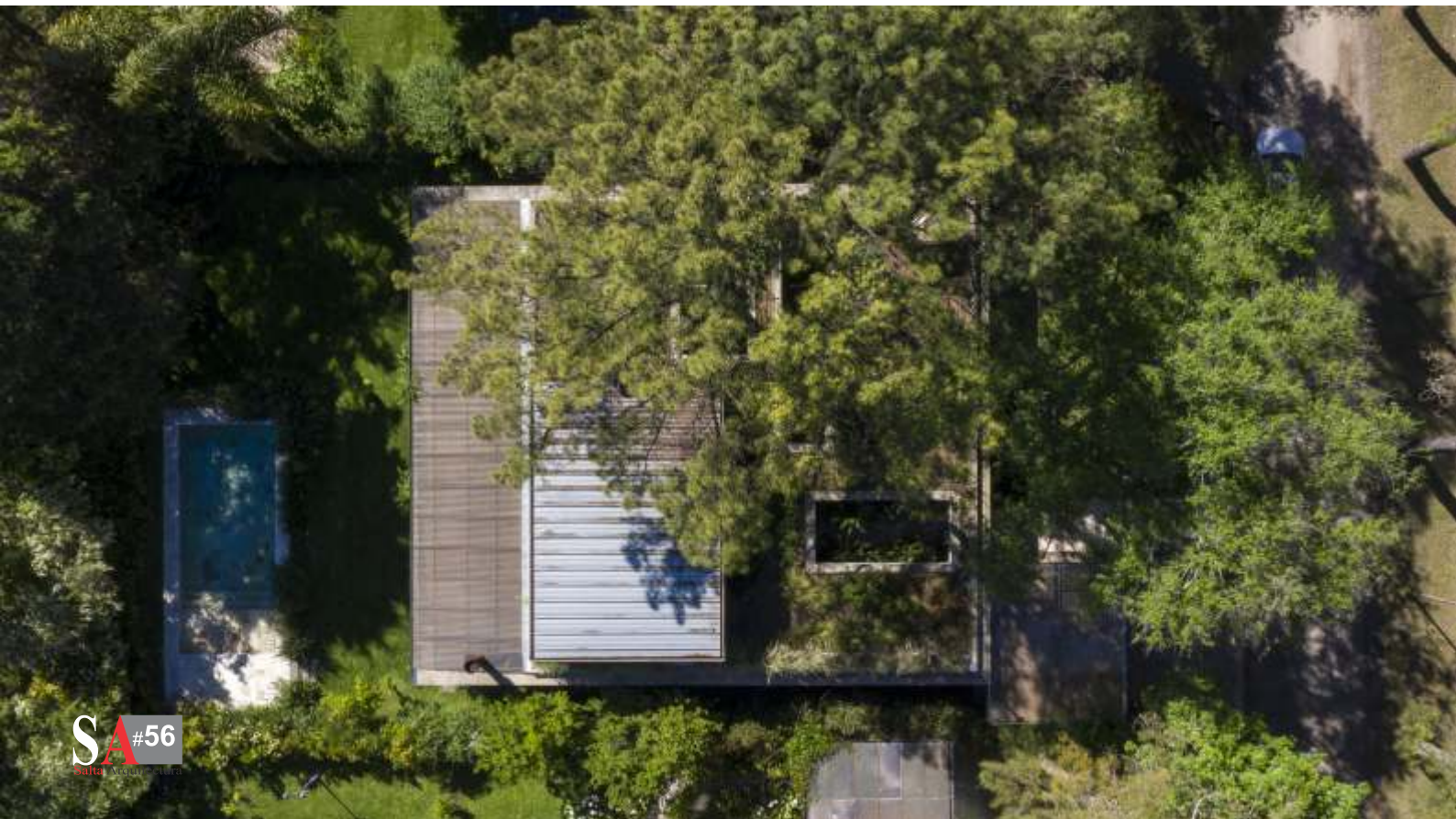



**El espacio fue concebido como una grilla de columnas moduladas y continuas. Este sistema surge de la exploración para la conectividad entre los espacios domésticos y el medio natural. Interior y exterior se confunden mediante tres patios que son los encargados de conformar y dar privacidad a los diferentes ambientes.**



Los tabiques que separan los ambientes son livianos, lo que permite al sistema desmontarlos y montarlos con gran facilidad.

Esto permite una gran adaptabilidad de uso y flexibilidad en los espacios para ser redefinidos a lo largo del tiempo.

La actúa como pliegue entre la casa y el jardín. Genera un lugar fresco para el encuentro de la familia los días de verano.

Sobre el espacio del estar existe una caja vidriada en doble altura, lugar donde se aloja el estudio de pintura. Desde este sitio se contempla la extensión vertical de los árboles con su culminación en la frondosidad de la copa.

Sobre la totalidad de la casa se desarrolla una terraza para el disfrute de sus habitantes en dialogo con los árboles que tendrá un uso activo dentro del funcionamiento de la vivienda: será la encargada de recuperar el agua de lluvia para riego y, a través de una capa de sustrato y vegetación, actuará como aislación térmica para lograr un mayor confort.

La pérgola actúa como pliegue entre la casa y el jardín, genera un lugar fresco para el encuentro de la familia los días de verano.





El primer patio se descubre a través de la ceremonia de acceso al espacio íntimo. Un fuelle natural incentiva dejar atrás el ruido de la ciudad y nos prepara para ingresar al mundo de lo privado en busca de la autoconstrucción.

Los otros dos patios median entre las partes públicas y privadas, alojando los árboles existentes en su interior. La luz, la vegetación, el entorno penetra por el diafragma exterior hasta el interior de lo doméstico. La lluvia, el sol, los pájaros, las hojas que caen participan de lo cotidiano del habitar.

Sobre el espacio del estar existe una caja vidriada en doble altura, lugar donde se aloja el estudio de pintura. Desde este sitio se contempla la extensión vertical de

dosidad de la copa.

Sobre la totalidad de la casa se desarrolla una terraza para el disfrute de sus habitantes en dialogo con los árboles. Esta tendrá un uso activo dentro del funcionamiento de la vivienda. Será la encargada de recuperar el agua de lluvia para riego y a través de una capa de sustrato y vegetación actuara como aislación térmica para lograr un mayor confort.

En este lugar descubrimos una terraza inesperada, íntima, que recupera la tierra donde se posa.

**Sorteamos caminos bordeados por pastizales pampeanos para llegar a claros de vegetación nativa que atrae a mariposas y colibríes. Desde aquí se contemplan atardeceres y noches de luna llena.**



"El mejor servicio con las mejores empresas líderes del mundo"



MATERIALES ELÉCTRICOS  
INSTRUMENTOS  
TELEFONÍA Y DATOS  
INGENIERÍA



Schneider  
Electric

GENROD

I.M.S.A.

CEDAM

homeplast

NECOCHEA 226 - A4400CMD  
TEL./FAX: (+54 387) 422-2446  
Y LINEAS ROTATIVAS  
Salta - Argentina  
e-mail: [ventas@tecnofer.com.ar](mailto:ventas@tecnofer.com.ar)  
[www.tecnofer.com.ar](http://www.tecnofer.com.ar)

# dimalum

FABRICA DE ABERTURAS DE ALUMINIO



VENTANAS



PUERTAS



MAMPARAS



DVH



Pje. Morón Giménez 691 - Vº Constitución - Salta  
Cel.: (0387) 155 072575 - [dimalumsalta@gmail.com](mailto:dimalumsalta@gmail.com)

Las Margaritas  
VIVERO . VIDA VERDE & MAS

Arbustos  
Arboles frutales, cítricos  
Plantas de Interior  
Césped en pan  
Aromáticas  
Plantines Florales  
Sustratos  
Piedras decorativas  
Artículos de Jardín  
Macetas Plásticas y de cemento  
Artículos de Jardinería

Años de experiencia y  
posicionamiento

Alvarado 2125  
Tel.: 0387 - 431 6610

Avda. Reyes Católicos 1433  
Tel.: 0387 - 439 8989

E-mail: [las margaritasvivero@yahoo.com.ar](mailto:las margaritasvivero@yahoo.com.ar)  
[guillermo\\_ellero@yahoo.com.ar](mailto:guillermo_ellero@yahoo.com.ar) | Salta - Argentina



CORTINAS ROLLER  
ESTANDAR Y A MEDIDAS

TODO A MEDIDA CON  
INSTALACIÓN INCLUIDA



TELA SCREEN - BLACK OUT  
ROLLER YA!

es la solución más rápida para tener tus cortinas!!

**Pedí tu presupuesto**

CONTACTOS: @

3875791930 | 3875410289

CORTINASROLLER183

# CONMAT

PISOS DE MADERA, DECK, FLOTANTES

Línea completa en productos para pisos

**PISOS:**  
FLOTANTES,  
VINILICOS,  
ENTABLONADOS,  
PARQUET,  
INGENIERILES,  
PORCELANATOS.

Solicita tu presupuesto online



100% WATERPROOF



PISOS FLOTANTES

PISOS ENTABLONADOS

PISOS INGENIERILES

CO-EXTRUDED

PISOS VINILICOS

DECK WPC

👉 TABLAS de MADERA para DECKS

👉 REVESTIMIENTOS Y CIELORASOS: PVC, WPC, MDF



CURUPAY



LAPACHO



EUCALITUS



👉 PORCELANATOS, AZULEJOS, MOLDURAS.

📷 @conmatpisosydecks

📍 Caseros 1183 - CP A4400DMW - Salta, Argentina

📘 Conmat Pisos, Revestimientos y Decks

☎ 0387 421 6756

✉ conmatpisosydecks@gmail.com

📞 3875 334737



# EL TANO

## M A D E R A S



**CEDRO - QUINA - QUEBRACHO - PINO  
TIRANTES - MACHIMBRES - FIBROFACIL  
MELAMINAS - MOLDURAS - FENOLICOS  
CORTES A MEDIDAS**

**VENTA por MAYOR y MENOR**

Casa Central: **Avda. Paraguay 2180** - Tel.: (0387) 427 2595 | Cel. 387 5 83 2518

Sucursal Salta: **Ruta Nac. N° 51, Km 1,7** - Cel. 387 612 4001

Sucursal S.S. de Jujuy: **Avda Valle Grande 659** - Alto Comedero - Cel.: 388 468 5603



# Casa impresa en 3D y tecnología TECLA

MASSA LOMBARDA, ITALIA

Arquitecto Mario Cucinella

Fuente Y Fotos:

[www.archdaily.cl/cl/985435/casa-impresa-en-3d-y-tecnologia-tecla-mario-cucinella-architects](http://www.archdaily.cl/cl/985435/casa-impresa-en-3d-y-tecnologia-tecla-mario-cucinella-architects)

[www.ecohabitar.org/tecla-un-habitat-global-impreso-en-3d-para-una-vida-sostenible/](http://www.ecohabitar.org/tecla-un-habitat-global-impreso-en-3d-para-una-vida-sostenible/)

[www.arquitecturaviva.com/obras/prototipo-de-vivienda-circular-tecla-impresa-en-3d](http://www.arquitecturaviva.com/obras/prototipo-de-vivienda-circular-tecla-impresa-en-3d)



Construido con Crane WASP, la última innovación en construcción 3D in situ, TECLA representa un cambio radical en el movimiento hacia la vivienda ecológica. WASP se inspira en la avispa alfarera. Construyen casas impresas en 3D usando la tierra que se encuentra en el lugar, bajo una perspectiva sostenible. «El material más antiguo y una tecnología de vanguardia se fusionan para dar una nueva esperanza al mundo» comenta Massimo Moretti.



El primer modelo de casa eco-sostenible impreso en 3D y fabricado íntegramente con tierra cruda. Este enfoque realmente innovador y pionero se concibió desde el principio como un proyecto conjunto de dos empresas, que trabajaron mano a mano durante todo el concepto y el desarrollo del proyecto.

Inspirado metafóricamente en una de las "Ciudades Invisibles" de Italo Calvino -la ciudad en continua construcción-, el nombre TECLA evoca el fuerte vínculo entre el pasado y el futuro al combinar la materia y el espíritu de las casas antiguas atemporales con el mundo de la producción tecnológica del siglo XXI.

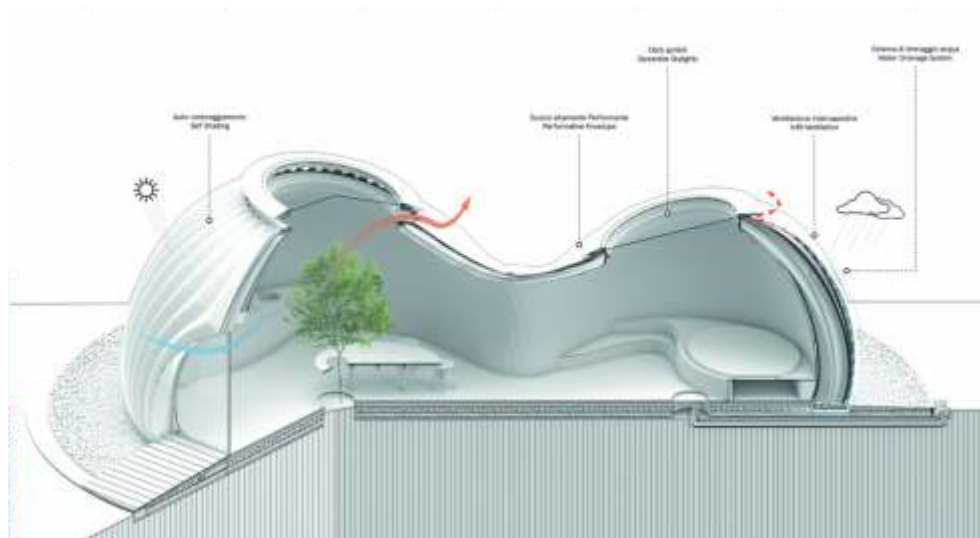

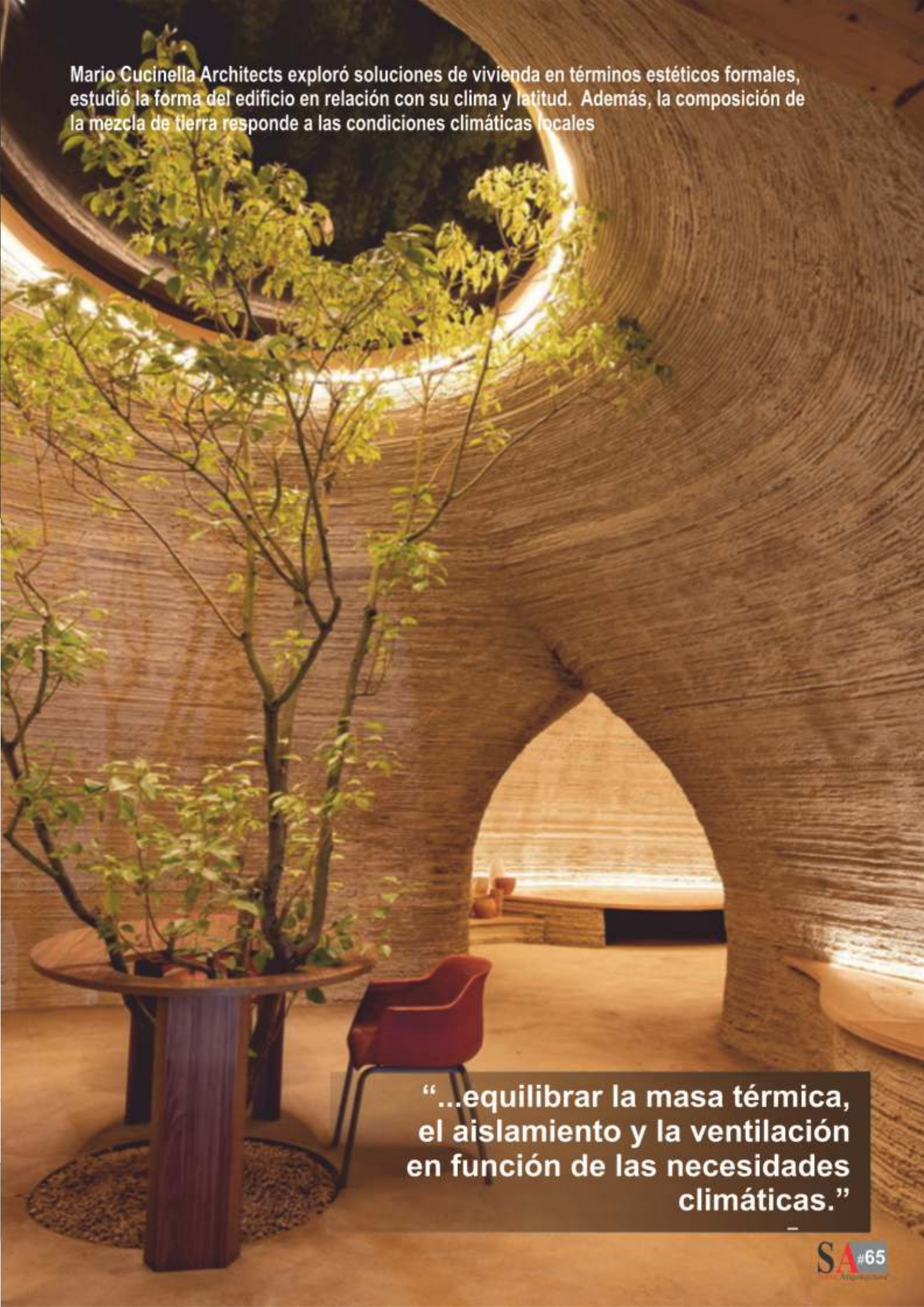
The image shows the interior of a circular, domed structure. The walls and ceiling are made of a textured, light-colored material, possibly rammed earth or a similar natural material, with a visible horizontal grain. A large, circular opening at the top of the dome is illuminated from within, creating a warm, golden glow. A young tree with green leaves is planted in a circular planter on the floor. A red plastic chair is positioned near the tree. In the background, an arched opening reveals another part of the structure, where a white bench or ledge is visible. The overall atmosphere is warm and natural.

Mario Cucinella Architects exploró soluciones de vivienda en términos estéticos formales, estudió la forma del edificio en relación con su clima y latitud. Además, la composición de la mezcla de tierra responde a las condiciones climáticas locales

**“...equilibrar la masa térmica, el aislamiento y la ventilación en función de las necesidades climáticas.”**

Arquitectura Internacional  
«Junto con WASP,  
nuestro objetivo es  
desarrollar un pro-  
totipo innovador  
impreso en 3D para  
un hábitat que res-  
ponda a la revolu-  
ción climática cada  
vez más urgente y  
las necesidades de  
cambios dictados  
por las necesida-  
des de la comuni-  
dad», Mario  
Cucinella afirma:



«Necesitamos un  
cambio de paradigma en el campo de la arquitectura que se acerque a las necesidades de  
las personas, encontrando así una respuesta para la» Tierra «dentro de la» tierra «. Una cola-  
boración que se convierte en la unión entre la arquitectura empática y la aplicación de nue-  
vas tecnologías «.



**Cortinas Roller  
Estandar y a Medidas**

**Tela Screen  
Black out**

**Pedí tu presupuesto**

**Todo a medida con Instalación incluida**

**54 9 3876 15-5426**

TECLA será el primer hábitat que se cons-  
truirá utilizando múltiples impresoras 3D  
colaborativas, ofreciendo un mayor alcan-  
ce de escala que nunca. Utilizado en el con-  
texto de un plan maestro más amplio,  
TECLA tiene el potencial de convertirse en  
la base de nuevas ecociudades autónomas  
que están fuera de la red actual.

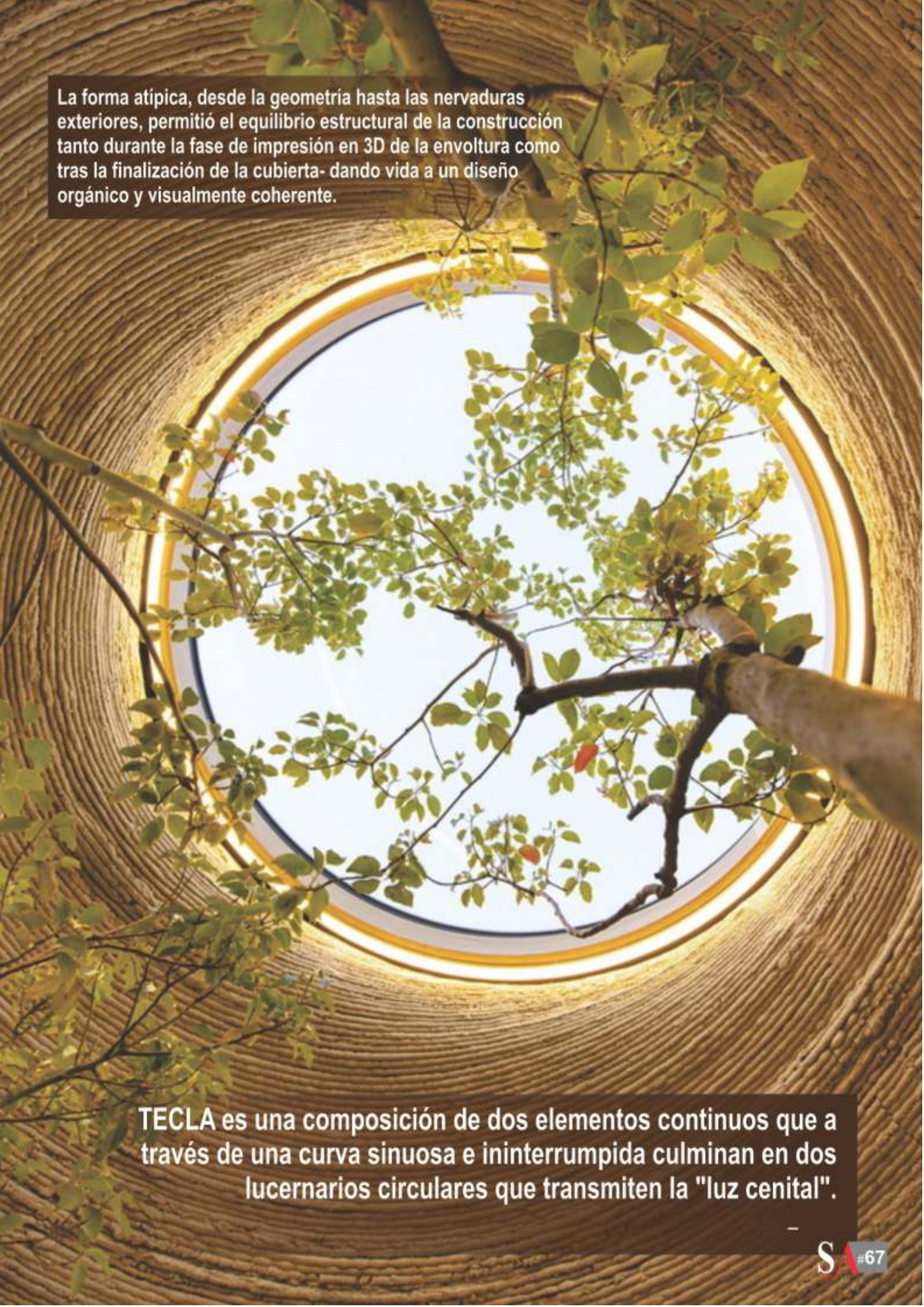

A circular skylight is set into a ceiling with a complex, woven, organic texture. The skylight is illuminated from within, creating a warm glow. Through the opening, a tree branch with green leaves and a few red fruits is visible against a bright sky. The overall composition is circular and organic.

La forma atípica, desde la geometría hasta las nervaduras exteriores, permitió el equilibrio estructural de la construcción tanto durante la fase de impresión en 3D de la envoltura como tras la finalización de la cubierta- dando vida a un diseño orgánico y visualmente coherente.

TECLA es una composición de dos elementos continuos que a través de una curva sinuosa e ininterrumpida culminan en dos lucernarios circulares que transmiten la "luz cenital".

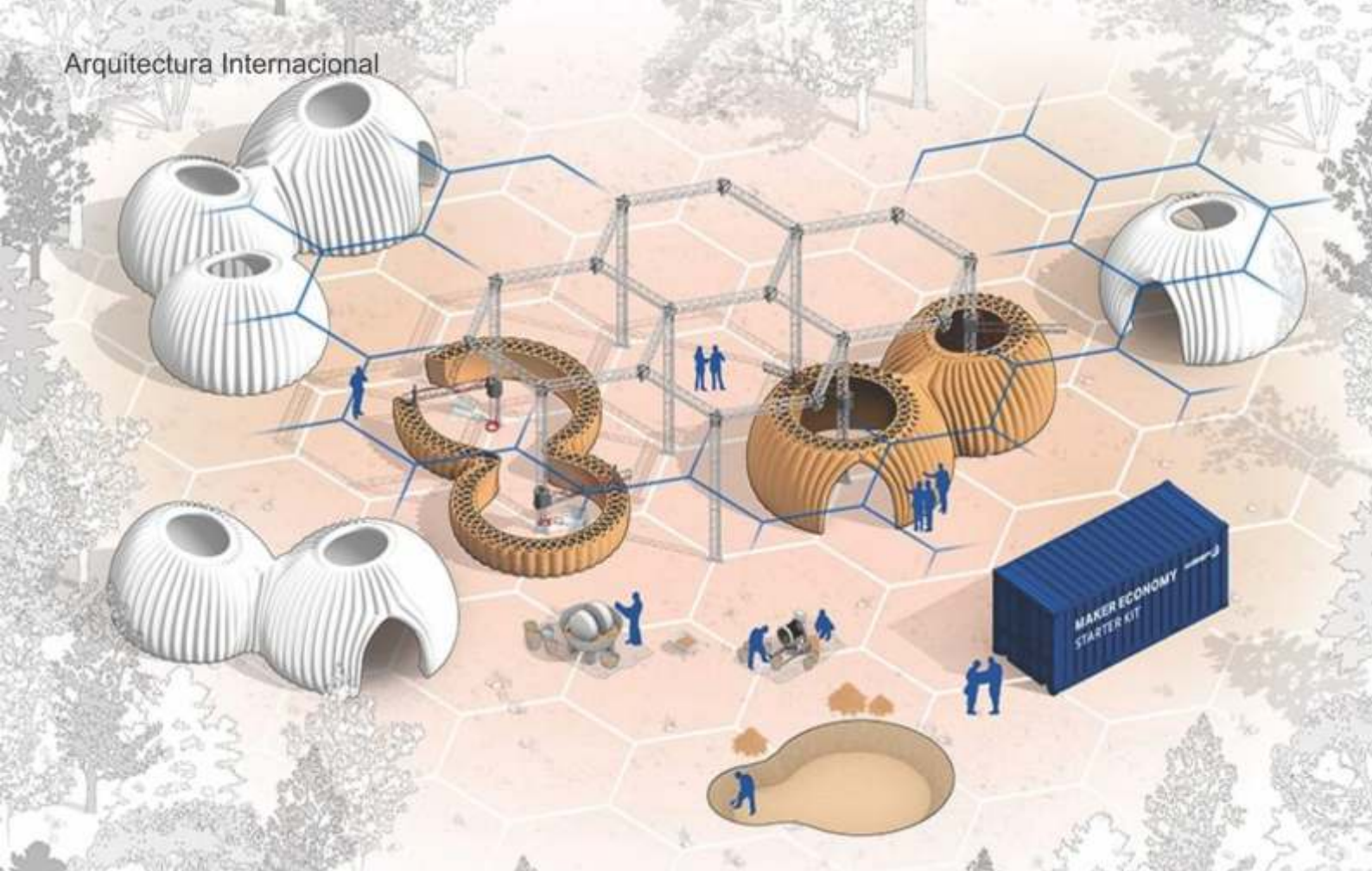

Diseñado por Mario Cucinella Architects y construido por WASP, TECLA

será la primera casa que se imprimirá completamente en 3D con arcilla de origen local, un material biodegradable y reciclable 'km 0 natural' que efectivamente hará que el edificio sea cero desperdicio. Se construirá para adaptarse a múltiples entornos, y será adecuado para la autoproducción mediante el uso del innovador Maker Economy Starter Kit de WASP. Además, el esquema acelerará significativamente el proceso de construcción ya que la impreso-

ra 3D producirá toda la estructura a la vez.

**TECLA tiene el potencial de convertirse en la base de nuevas ecociudades autónomas que están fuera de la red actual.**

TECLA se desarrolló utilizando una investigación en profundidad realizada por la **Escuela de Sostenibilidad, una escuela profesional fundada por Mario Cucinella que combina educación, investigación y práctica.** La investigación, realizada con el apoyo de estudiantes de

maestría del programa de **Diseño Ambiental Sostenible en la Architectural Association School of Architecture** en Londres, exploró la causa y los efectos de la falta de vivienda. Interrogó el uso de los avances tecnológicos

para permitir una solución, basada en estudios de casos en ubicaciones con diferentes climas. El resultado es una envoltura altamente flexible, diseñada para ser resistente a cualquier clima y energéticamente eficiente de una manera que los modelos de vivienda tradicionales no lo



Inspirado en la avispa alfarera, este sistema de fabricación digital puede configurarse según el diseño arquitectónico, ampliando las posibilidades de esta innovación tecnológica hacia obras más complejas.

El objetivo es proporcionar modelos sostenibles y asequibles, reduciendo el tiempo de construcción y de consumo energético, con la capacidad de adaptarse a diferentes climas.

La colaboración entre **WASP y MCA** ha sido respaldada por Mapei, un productor mundial de materiales de construcción, que ha estudiado los materiales de arcilla e identificado los componentes clave dentro de la mezcla de tierra cruda para crear el producto imprimible final altamente optimizado. Las pruebas estructurales fueron realizadas por Milan Ingegneria, una consultora de ingeniería con sede en Milán, que trabajó en la optimización de la forma para crear una estructura autoportante. Los marcos, personalizados y altamente eficientes, han sido diseñados y producidos por Capoferri, empresa especializada en marcos arquitectónicos y el paisajismo incluye un estudio de diseño que se ocupa de la arquitectura del paisaje y de una firma especializada en el sector de la jardinería y el exterior. RiceHouse brindó asesoría técnica sobre biomateriales derivados de los desechos del cultivo de arroz: cáscara de arroz y paja de arroz, lo que afectó el rendimiento térmico y la comodidad de vida de la envoltura del edificio. El proyecto de iluminación, desarrollado tanto interna como externamente con el objetivo de lograr la máxima flexibilidad y sostenibilidad de la intervención, ha sido desarrollado por Lucifer's. El modelo fue nombrado TECLA después de una ciudad imaginaria descrita por Italo Calvino en *The Invisible Cities* como una 'evolución urbana continua'. Es representativo de los esfuerzos de ambas compañías para combinar la innovación tecnológica con el respeto por el medio ambiente y la comprensión de los procesos naturales. Comenzando con el primer prototipo en la sede de WASP en Massa Lombarda, el objetivo del proyecto es trabajar hacia comunidades de casas inteligentes en todo el mundo.







**Tecla.  
Una casa de  
barro sostenible  
para emergencias  
impresa en 3D**



# DINELEC

Seguridad Electrónica

♥ ALARMAS

♥ INCENDIO

♥ VIDEOS - CCTV

♥ MANTENIMIENTO INDUSTRIAL

MONITOREO LAS 24 HS LOS 365 DÍAS DEL AÑO

📍 **URQUIZA 1402**

SALTA | CAPITAL

☎ **0387 431 3914**

f Dinelec Seguridad Electronica ✉ info@dinelec.com.ar



[www.dinelec.com.ar](http://www.dinelec.com.ar)

# “EL OBRAJE” MADERAS

Las Mejores Maderas Nativas

Quebracho | Lapacho | Urundel | Mora



Tirantes | Puntales | Tablones

**Santa Fe 1347**

Tel.: +54 9 0387 426 2517

[elobraje@gmail.com](mailto:elobraje@gmail.com)



# INGENIERÍA ELÉCTRICA

SALTA

Materiales y Servicios Eléctricos

Auditorías

Tableros Eléctricos

Consultaría, Proyectos y

Dirección de Obras

[www.iesalta.com.ar](http://www.iesalta.com.ar)

Sucursal San José de Metán

9 de Julio 302, Metán - Salta

Tel: (03876) 420900

E-mail: metan\_ies@yahoo.com.ar

Casa Central Ciudad de Salta

Coronel Vidt 48

Tel: (0387) 4238894

E-mail: comercial@iesalta.com.ar



MARMOLES y GRANITOS

*Compromiso  
de Calidad y Servicio*

Mesadas de Cocina | Mesadas de Baño

Pisos de Mármol | Mosaicos en general

Pisos para vereda | Pisos para piscinas atóxicos

Umbrales y Solias | Revestimientos de escaleras y columnas

Escritorios con diseños únicos | Mesa de living-comedor

**Avda. Chile 1640 | Tel./Fax (0387) 4238625**

**[marmolesygranitos\\_1640@hotmail.com](mailto:marmolesygranitos_1640@hotmail.com)**

☎ **38760 58855**

A.V. 0387155005610

**PRIMERA PLANTA DE  
GALVANIZADO  
POR INMERSIÓN  
EN CALIENTE  
EN EL NORTE ARGENTINO**



**GALVANIZADOS  
DEL • NORTE**

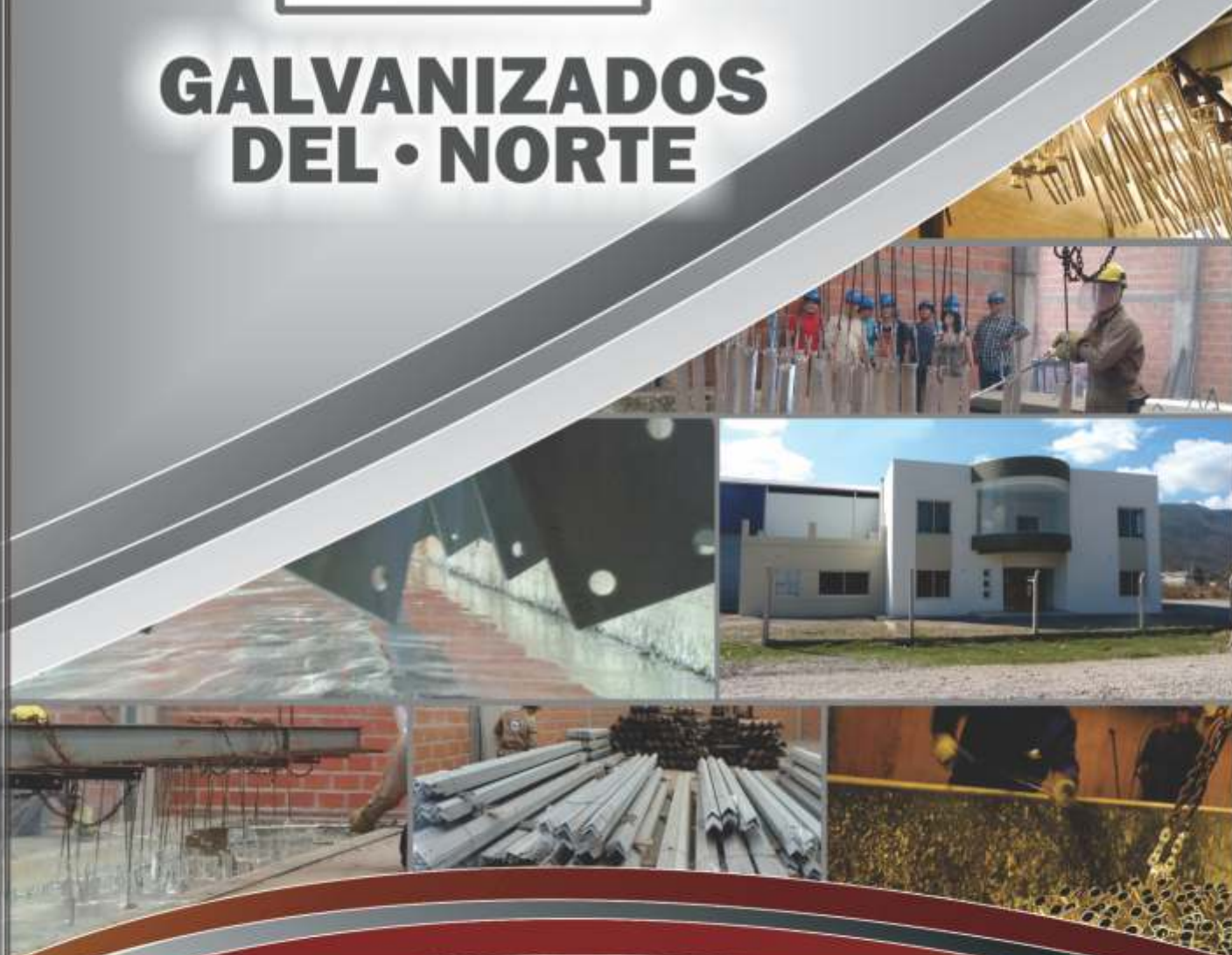

**[www.galvanizadosdelnorte.com](http://www.galvanizadosdelnorte.com)**

**Calle Costanera S/N - Parque Industrial Salta - Ciudad de Salta  
0387 467 3446 - 0387 511-5959 | [info@galvanizadosdelnorte.com](mailto:info@galvanizadosdelnorte.com)**

# Adicem

Desde 1974,  
más que productos...  
soluciones



PINTURERIAS  
**QUIMTEX**  
EXPRESS

Construcción en seco | Aislantes térmicos | Impermeabilizantes | Membranas Asfálticas | Aditivos | Pinturas | Revestimientos Plásticos

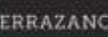
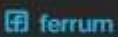

Adicem Salta - Jujuy  
Adicem materiales



Adicem\_ok

[www.adicem.com.ar](http://www.adicem.com.ar)

- Salta Capital - Avda Independencia 605 esq. Lerma
- San Salvador de Jujuy - Avda Alte. Brown N° 1462
- Catamarca Capital - Avda Enrique Ocampo 498
- San Miguel de Tucumán - Avda Belgrano 1858

- 3875413001
- 3884708000
- 3835174444
- 3815502746



# blok

Veredas - Garage  
Patios - Galerías



Casa Central: **Avda. Paraguay 2180** - Tel.: (0387) 427 2595 | Cel. 387 5 83 2518

Sucursal: **Ruta Nac. N° 51, Km 1,7** - Cel. **387 612 4001**

# Materiales de construcción innovadores

**El avance de la tecnología, la necesidad constante de innovación y los nuevos retos que nos depara el futuro auguran cambios significativos en todos los aspectos de la construcción. Los materiales son pieza clave en esta transformación.**

*La arquitectura es un fenómeno que evoluciona con los años. La influencia de la tecnología en esta profesión es vital para que siga creciendo y fabricando nuevos proyectos. Sobre todo, para conseguir aprovechar eficientemente los recursos disponibles, en un mundo donde éstos son cada vez más escasos.*

La arquitectura tiene que llegar a integrarse con su entorno. Además, debe sacarle el mayor partido posible. Ahí es donde tiene un papel fundamental la tecnología y los avances más punteros en construcción.



Conoce algunos de los materiales que presentan nuevas y revolucionarias ideas para cambiar el mundo de la construcción y reducir su impacto ambiental. Algunos de ellos son:

✓ **Bioplásticos impresos en 3D:** Hechos de polímeros 100% renovables y plásticos reciclados para construir desde pisos a fachadas, escaleras e incluso edificios enteros.

✓ **Paneles de alusión:** Material versátil y adecuado para cubrir edificios, puertas, pisos y más. Además de ofrecer ventajas en la reducción del ruido, ser 100% reciclable, resistente e incombustible.

Fuente y fotos:

[https://www.arcus-global.com/wp/wp-content/uploads/2017/10/BIM-mexico-arcus-global-1\\_opt.jpg](https://www.arcus-global.com/wp/wp-content/uploads/2017/10/BIM-mexico-arcus-global-1_opt.jpg)

<https://arquitectomanuelnavarro.es/hidroceramica-materiales-para-el-futuro/>

<https://optimizacontratistas.com/07-nuevos-materiales-que-van-a-cambiar-el-futuro-de-la-construccion/>

<https://www.tecnoneo.com/2014/09/estudiantes-del-iaac-crean-hidroceramic.html>

# HIDROCERAMICA



✓ **Súper madera:** Más fuerte que el acero pero seis veces más ligera. Hecha de una mezcla de sulfito de sodio e hidróxido de sodio, que crea nano fibras duraderas.

✓ **Varillas CABKOMA** para sismos: Consiste es un refuerzo sísmico más ligero y estético, hecho de termoplástico de fibra de carbono que trabaja a la perfección ante terremotos.

✓ **HIDROCERÁMICA:** Es un nuevo material innovadores que se basa principalmente en el hidrogel en una combinación con materiales de soporte como la cerámica y la tela, esta combinación permite que este material desarrolle un sistema termodinámico que ayuda en el enfriamiento en las paredes.





**¡NECESITA  
DE  
NOSOTROS!**

**Casa del Niño**

Cooperadora Hospital Materno Infantil



**!COMO AYUDAR!**

Participando activamente de este proyecto social  
como socios, haciendo un aporte económico mensual  
**Para poder continuar brindando este servicio fundamental**  
para muchas familias de bajos recursos.

Se reciben también todo tipo de donaciones para poder mejorar las  
instalaciones y dar un mejor servicio a nuestros queridos huéspedes.

**Alvear 1390**

(atrás del Hospital Materno Infantil)

**Tel 421 9369.**

**contacto@casadelnino.org**

# Sede de la Unión Nacional de Arquitectos

Bucarest, Rumania.

Tal vez uno de los rascacielos más extraños que figuran en la lista, el edificio de la sede de la Unión Nacional de Arquitectos es, básicamente, un edificio de estilo renacentista francés del siglo XIX con un moderno rascacielos en la parte superior.

El edificio original fue la residencia de Grigore Paucescu, un político de la segunda mitad del siglo XIX. En 1914, el edificio fue parcialmente demolido. Aun así, la estructura restante podía ser descrita como notable. En la década de 2000, la Unión Nacional de Arquitectos ocupó el edificio, y en lugar de restaurarlo o demolerlo, construyeron uno nuevo, decidieron crear un extraño homenaje al pasado, y al mismo tiempo, un guiño al futuro progresista de la ciudad.

