

**SA** #60  
Salta Arquitectura



Teatro Artes Del Norte, Ex Cine América



Arquitecta Notable:  
**Luz Natalia Chocobar Montagna**

**COMPOSSE**  
AMOBILAMIENTOS

Leguizamón 1399  
387 611 6846 | 387 4790322

 [composseamoblamientos@gmail.com](mailto:composseamoblamientos@gmail.com)

   Composé Amoblamientos



**SOMOS  
TRADICIÓN,  
SOMOS  
TECNOLOGÍA**

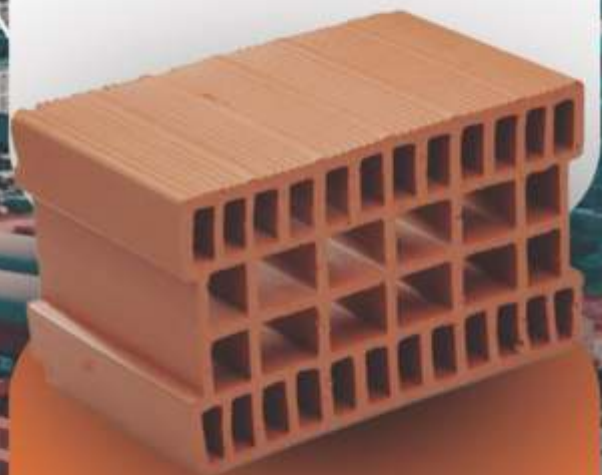

**88  
AÑOS**



Desde los cimientos hasta los detalles...



**SALTA**

Avda. Independencia 698  
Tel./Fax: (0387) 423 2233

[www.corralonelmMercado.com.ar](http://www.corralonelmMercado.com.ar)



Necesitas

**HORMIGÓN?**

vení al Mercado

# SUMARIO

## Salta Arquitectura

Es una publicación digital trimestral,  
diseñada para los Arquitectos de Salta  
y publicada en general.

### Edición

Nº 60

### Director - Editor

Marcelo Lavín

### Comercialización y Producción General

Marcelo Lavín  
0387 155 528105

### Ejecutivo de Cuentas y Administración

Francisco Lavín  
0387 156 155426

Es un producto de Editorial El Retorno  
editorialelretornoargentina@gmail.com

### Diagramación de Obras

Estudio Luz Natalia Chocobar Montagna

### Armado y Diagramación

A.M.V.  
Ana María Vaccari  
0387 155005610

### Colaboraron

Lic. Sol Paterson  
Ana Balinzuela  
Lic. Martín Briones

Registro de Propiedad Intelectual en  
Trámite

Editorial El Retorno no se hace respon-  
sable de los conceptos u opiniones ver-  
tidas en esta publicación



editorial\_elretorno



**Pag. 21**

**Arquitecta Notable:  
Luz Natalia Chocobar Montagna**



**Pag. 56**

**FICHA TÉCNICA**  
America Madera  
Tableros de  
Listones

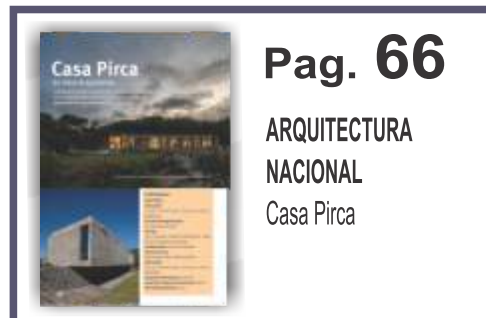

**Pag. 66**

**ARQUITECTURA  
NACIONAL**  
Casa Pirca



**Pag. 60**

**FICHA TÉCNICA**  
Patagonia Flooring  
Inteligente Acoustic  
Panels



**Pag. 80**

**ARQUITECTURA  
INTERNACIONAL**  
CASA SUTEKI

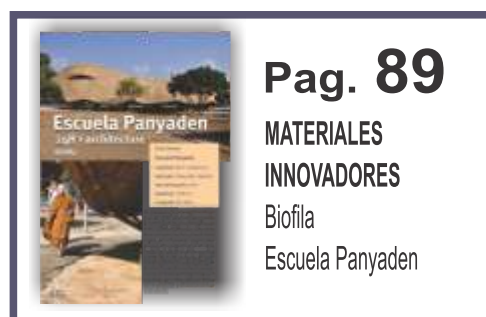

**Pag. 89**

**MATERIALES  
INNOVADORES**  
Biofila  
Escuela Panyaden





**Junto a vos,  
a lo largo de tu vida.**

**osde**

Existen prestaciones obligatorias de cobertura médico asistencial. Infórmese de los términos y alcances del Programa Médico Obligatorio en la siguiente dirección de Internet: [www.buenosaires.gov.ar](http://www.buenosaires.gov.ar). La Superintendencia de Servicios de Salud tiene habilitado un servicio telefónico gratuito para recibir desde cualquier punto del país consultas, reclamos o denuncias sobre irregularidades de la operadora de traspaos. El mismo se encuentra habilitado de lunes a viernes de 10 a 17 horas, llamando al 0800-222-SALUD (72583) - [www.sssalud.gov.ar](http://www.sssalud.gov.ar) - R.N.O.S. 4-0080-0, R.N.E.M.P. (Prov.) 1408. La figura humana ha sido retocada y/o modificada digitalmente.



# La Maderera



## MATERIALES TRADICIONALES

Tirantes, Tablas y Machimbres



## CONSTRUCCIÓN ALTERNATIVA

Materiales para la Construcción en Seco,  
Placas, Perfiles, Herrajes y Revestimientos



## PLACAS

Melamina, OSB, Fenólicos, MDF,  
Chapadur, Ranurados y Fórmica.



## OTROS

Suplementos, colas, herramientas  
y mucho más

 Avda. Paraguay 2222  
Salta Capital

 3873 04 1144

 25 de Mayo 411  
S R N Oran

 03878 422024 / 425 885

 La Maderera  lamaderera.Salta



# Domo

Especialista en grandes obras



@domo.argentina  
+549 388 35 06783

El Cardenal 1359, esquina Pizarro (Los Perales) S. S. de Jujuy  
comercial.domo.argentina@gmail.com

**Domo**  
Cortinas y Toldos





SIEMPRE PRESENTE EN PROYECTOS DE AUTOR  
**OBRAS EMBLEMÁTICAS**



 <sup>®</sup>  
**Cristalizando**

**Ingeniería en vidrios**

**+54 9 387 443 6433**

[www.cristalizando.com](http://www.cristalizando.com)



**JOHNSON**  
AMOBILIARIOS



“““

Hacé realidad  
tus proyectos

Viví la experiencia Johnson

**SUPERMAT**



¡Visítanos!  
Zuviría 2651



Iniciá tu proyecto



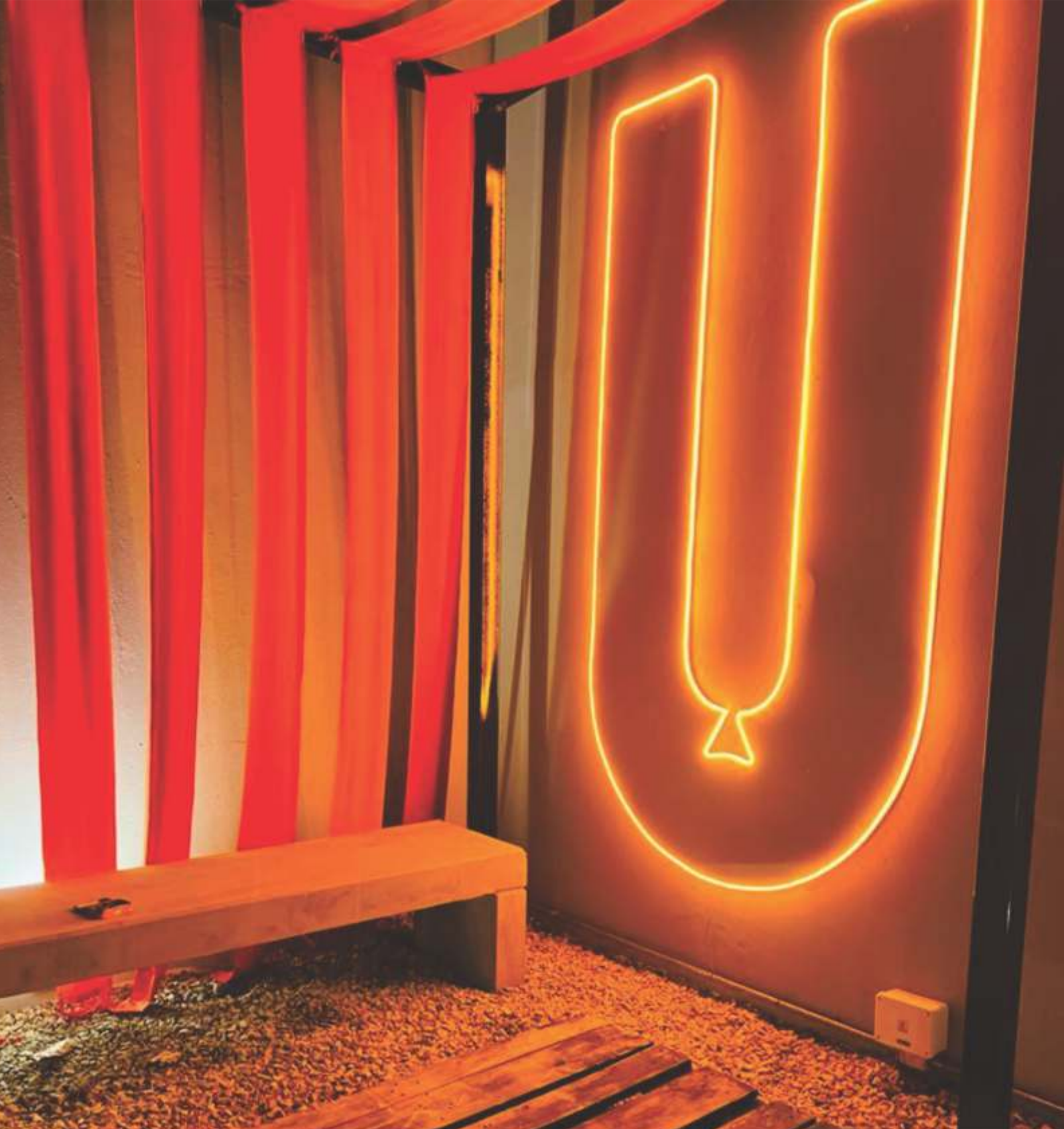

**Proyecto y Venta de Iluminación**

[www.koheniluminacion.com.ar](http://www.koheniluminacion.com.ar)

Tel.: (54-11) 4964 - 5050

[info@koheniluminacion.com.ar](mailto:info@koheniluminacion.com.ar)





# Victorio Binda



CLIMATIZACIÓN

**PEISA**

Una empresa de 



AIRE ACONDICIONADO



turn to the experts 



OBRAS



España 63 - Salta - ☎387 4310777

Alte. Brown 2236 - San Salvador de Jujuy - ☎388 4254963

Encontráanos en:  





# CERÁMICA SALTEÑA

DESDE 1971

“Fabricamos con pasión  
productos de calidad  
para edificar sueños”

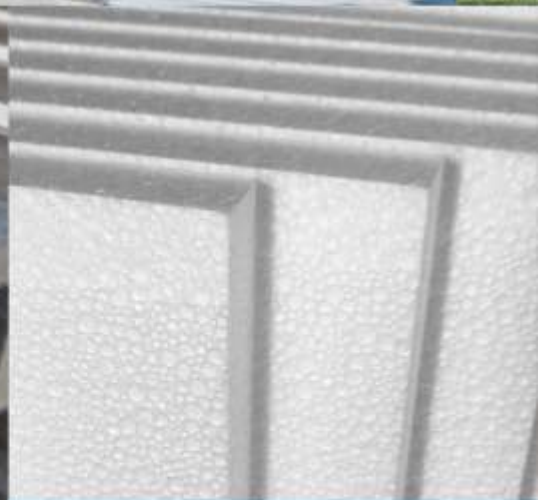
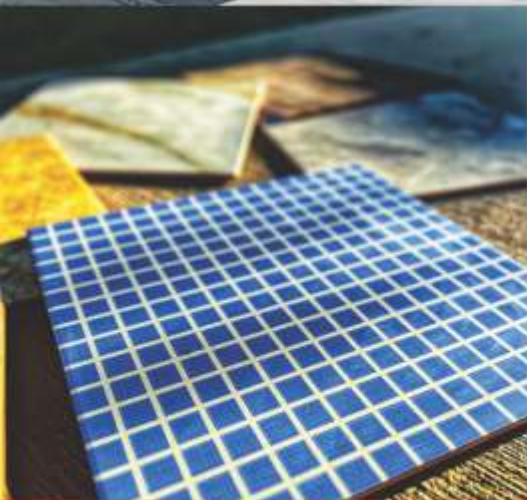

FERRAZZANO  
PISOS CERÁMICOS



VIGUETA  
PERFECTA



FAMAPOL

PRODUCTOS DE  
POLIESTIRENO EXPANDIDO



# COMPOSSE

AMOBILIARIOS

Leguizamón 1399 - 387 611 6846 | 387 4790322

 [composséamoblamientos@gmail.com](mailto:composséamoblamientos@gmail.com)    Compossé Amoblamiento





3874409895  Briones Maderas  @brionesmaderas  dbmdeposito@gmail.com



Si es madera, es Briones



BRIONES MADERAS





Vexar.org



388-4197745 | JUJUY



387-2530111 | SALTA

# VEXAR

Aberturas de PVC, Aluminio y Vidrio

Colectora Ruta 9 - Ejercito del Norte N°1005 | B° Alto Cuyaya - Jujuy  
El Punto Shopping - Oficina 20 | San Lorenzo Chico - Salta



Escaneá y descubrí nuestro Brochure Institucional





# CEDRORAN

- M A D E R A S -

- Tirantería
- Machimbres
- Vigas Multilaminadas
- Terciados
- Fenólicos
- MDF y Aglomerados
- Cortes a medida
- Herrajes



 Caseros 1750, Salta

 (0387) 4211582

 3875900715

 @cedroran

## LA PINTURERÍA ONLINE



 **387 15-455-7835**

Consulte con un Asesor Profesional

 **Escribanos Whatsapp**

**Retire Su Compra en la Tienda - A las 4hs**

Le brindamos opciones de pago para su comodidad.

Envió Sin Cargo para compras iguales o mayores de \$ 50 mil

**ventas@lapintureriaonline.com.ar**

Envié sus dudas por correo. Los ayudamos sobre sus compras y/o lo asesoramos para el desarrollo de sus negocios





**LA  
NUEVA  
INDUSTRIAL S.R.L.**

**MÁRMOLES - CUARZOS - ULTRACOMPACTOS - MOSAICOS**

📍 Corrientes 1197, esquina Gorriti - (4400) Salta

☎ 0387- 423 1664 | 📞 387 447 8959

✉ lanuevaindustrialsrl-@hotmail.com - soledadibarra2@hotmail.com

📘 La nueva industrial srl

📷 lanuevaindustrialsrl



Somos expertos en  
**proyectos  
de gran  
envergadura**



### Te ofrecemos

- ▣ Técnicos especializados
- ▣ Logística y tecnología
- ▣ Monitoreo permanente
- + Service

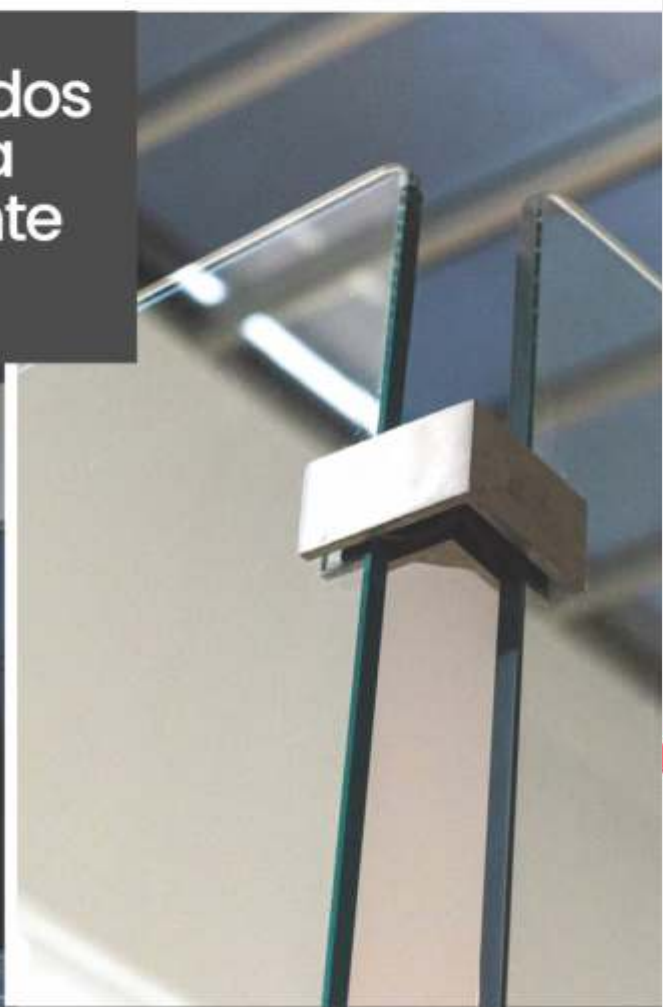



El diseño nos motiva  
**La experiencia nos respalda**

Placas  
antihumedad



Piedra  
ecológica



Pisos flotantes  
evolution



Solicite presupuesto a domicilio **¡sin cargo!**

 3874532270

 [pirka.salta](https://www.instagram.com/pirka.salta)

 [pirka.salta](https://www.facebook.com/pirka.salta)



# ¡DISFRUTÁ TU PILETA EN FAMILIA!



**Bombas**

**Filtros**

**Revestimientos**

**Pisos atérmicos**

**Colectores solares**

**Bombas de calor**

**Calderas**

**Cascadas**

**Iluminación LED**

**Accesorios de limpieza**

**Productos de mantenimiento**

**Accesorios PVC**







**ESTUDIO**  
DE ARQUITECTURA

📍 Vicente Lopez 168 / Pueyrredón 340

✉ estudio.ln.constructora@gmail.com    📷 ln.estudio.arq    📞 387 4757397





## LN ESTUDIO



Soy Luz Natalia Chocobar Montagna, Arquitecta apasionada por la expresión del arte. Me gradué en el año 2.013, pero mi trayectoria en el rubro de la arquitectura tuvo la suerte de comenzar en el 2.009 en Estudios de mis profesores de la Facultad. Desde el 2.015, he tenido el privilegio de trabajar como profesional independiente, permitiéndome abordar cada proyecto con la libertad y creatividad que caracterizan mi enfoque. Hoy también tengo el agrado de formar parte de la Comisión Fiscalizadora del Colegio de Arquitectos de Salta.

Para mí, la arquitectura es el medio perfecto para fusionar mi pasión por el arte, el baile y el diseño.



Cada proyecto es una oportunidad para empatizar con mis clientes y crear espacios que no solo satisfagan sus necesidades, sino que también evoquen emociones y sensaciones. La luz es mi elemento fundamental, y busco plasmarla en cada diseño para infundir vida y dinamismo al entorno.



LN ESTUDIO  
Nos enfocamos en  
hacer de cada  
proyecto,  
un nuevo desafío



-Abogada: Virginia  
Gabriela Albarracín.  
Administrativa general  
-Estudiante avanzada  
de Arquitectura: Ana  
Lujan Lencina.

Resolviendo espacios arquitectónicos que generen percepciones de manera armónica, creando ambientes confortables y agradables que puedan ser vividos. Y así poder llevar el proyecto a la realidad y que sean obras ejecutables, sin que los recursos económicos sean un impedimento para la resolución de espacios y de las experiencias que estos puedan generar en cada usuario.





Para mí, la arquitectura es el lenguaje que permite unir el arte, el movimiento y la expresión. Una sinfonía de formas, texturas y luces en espacios armónicos. Me inspira la idea de que "lo imposible es solo una opinión" y que, con creatividad y determinación, podemos encontrar el equilibrio para que sea bello y funcional.



Mi objetivo es diseñar espacios "que puedan ser vividos" que no solo cumplan con las necesidades funcionales de mis comitentes, sino que también les permitan experimentar una grata sensación a través de la forma, la luz, el color y el material. Creo que la arquitectura debe ser un diálogo entre el interior y el exterior, entre la luz y la sombra, entre la materia y el vacío, que invite a explorar y a sentir.

Pero, al mismo tiempo, soy consciente de que el factor económico es una realidad que no se puede ignorar. Por eso, me esfuerzo por encontrar soluciones creativas que permitan combinar la estética con la funcionalidad y el presupuesto. No creo que el diseño deba ser un lujo reservado para unos pocos; al contrario, creo que el buen diseño debe ser accesible para todos.

LN ESTUDIO





Esta vivienda se resuelve con un patio de luz ubicado en su centro. El mismo se desarrolla en doble altura, convirtiéndose en el núcleo vital de la casa.



## OBRA / CASA ATRIUM

Año: 2016

Ubicación: Salta / Capital

Superficie: 252 m<sup>2</sup>

Proyecto: Arq. Luz Natalia Chocobar Montagna

Al estar abierto al cielo, actúa como ventilador natural, facilitando la circulación de aire a través de la vivienda, y reduciendo el uso de luz artificial logrando un ahorro en el consumo energético

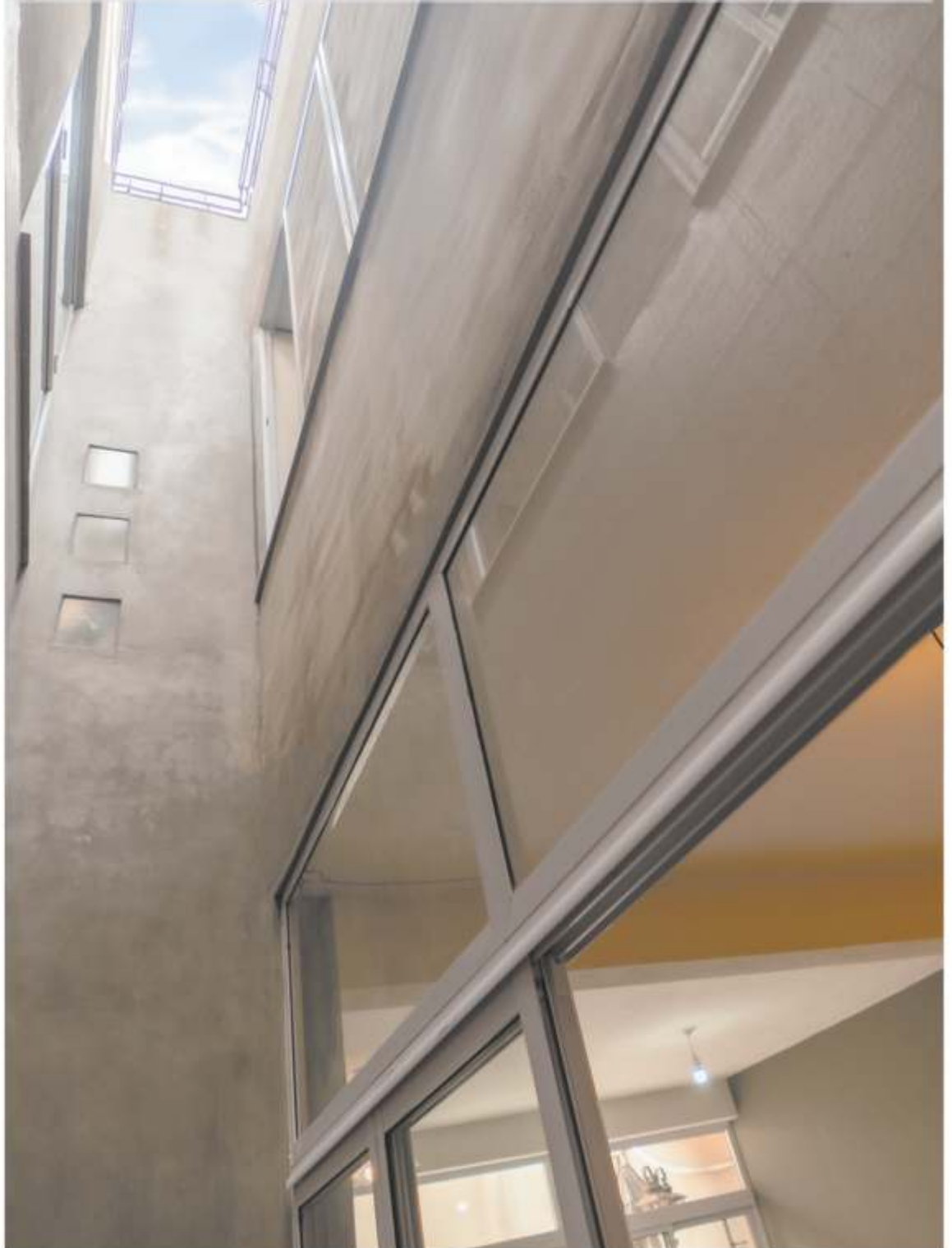

Este espacio bañado de luz natural, se convierte en el corazón de la vida familiar, uniendo y articulando los diferentes ámbitos de la vida cotidiana. La distribución de los espacios se organiza de manera orgánica alrededor de este patio, creando un flujo natural y armonioso que fomenta la interconexión y la convivencia.



Un proyecto que se desenvuelve en un espacio amplio y abierto, fusionándose con el aire libre.



El punto de encuentro, la cantina, con su barra que se desarrolla en toda su longitud abierta a los tres puntos del complejo y convirtiéndose en el corazón social del lugar.



Un volumen pequeño pero imponente, desafía a la gravedad con un voladizo de hormigón que parece estar suspendido

## OBRA / COMPLEJO DEPORTIVO CORCUERA

Año: 2019

Ubicación: Cerrillos / Salta

Superficie: 3.360 m<sup>2</sup>

Proyecto: Arq. Luz Natalia Chocobar Montagna





El edificio del gimnasio se eleva en un galpón, que incorpora un entrepiso con balcón a doble altura.



En fachada el juego rítmico de ventanas se acompaña a una textura que unifica la composición, evocando la idea de movimiento y energía. Refleja la dinámica y actividad que se desarrolla en el interior del gimnasio.



LUZ NATALIA CHOCOBAR MONTAGNA  
ARQUITECTA

Ubicada en un terreno en esquina, esta obra aprovecha su posición para ofrecer una experiencia visual única. Un volumen sólido e imponente parece flotar sobre un garaje, creando una impresión de ligereza y dinamismo.

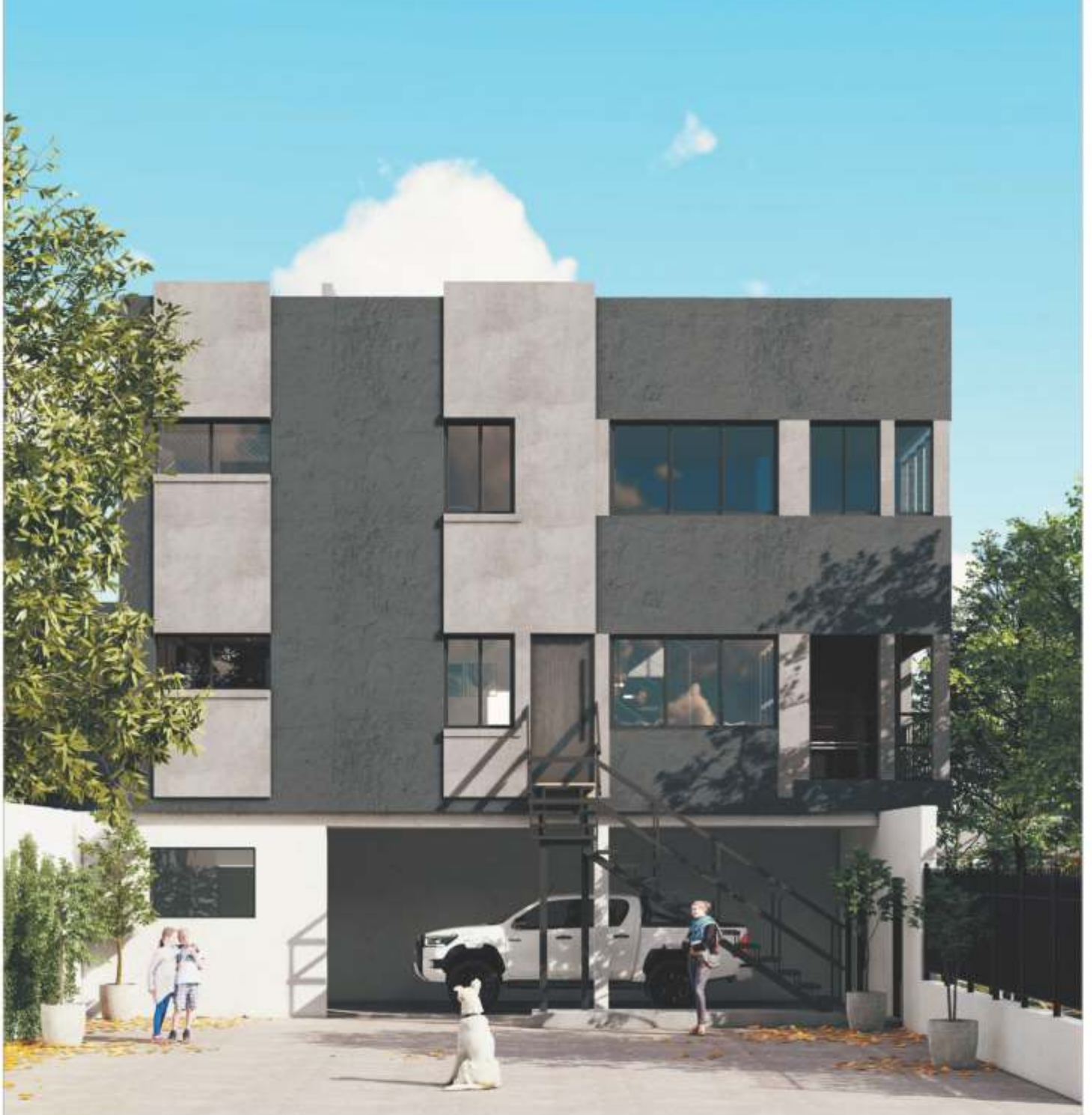

## **OBRA / LOFT PUENTE**

Año: 2022

Ubicación: Salta / Capital

Superficie: 106.50 m<sup>2</sup>

Proyecto: Arq. Luz Natalia Chocobar Montagna



## OBRA / LOFT PUENTE

Año: 2022

Ubicación: Salta / Capital

Superficie: 106.50 m<sup>2</sup>

Proyecto: Arq. Luz Natalia Chocobar Montagna



LUZ NATALIA CHOCOBAR MONTAGNA  
ARQUITECTA

La fachada se anima mediante un juego de ventanas, entradas y salidas de superficies y alturas, generando un cubo dinámico.



## **OBRA / LOFT PUENTE**

Año: 2022

Ubicación: Salta / Capital

Superficie: 106.50 m<sup>2</sup>

Proyecto: Arq. Luz Natalia Chocobar Montagna



## **OBRA / LOFT COKI**

Año: 2022

Ubicación: Salta / Capital

Superficie: 106.50 m<sup>2</sup>

Proyecto: Arq. Luz Natalia Chocobar Montagna



LUZ NATALIA CHOCOBAR MONTAGNA  
ARQUITECTA



## **OBRA / LOFT PUENTE**

Año: 2022

Ubicación: Salta / Capital

Superficie: 106.50 m<sup>2</sup>

Proyecto: Arq. Luz Natalia Chocobar Montagna



En el interior, el espacio principal se caracteriza por una doble altura que se convierte en el corazón de la vivienda. Alrededor de este espacio central, se organizan los diferentes ámbitos de la casa.



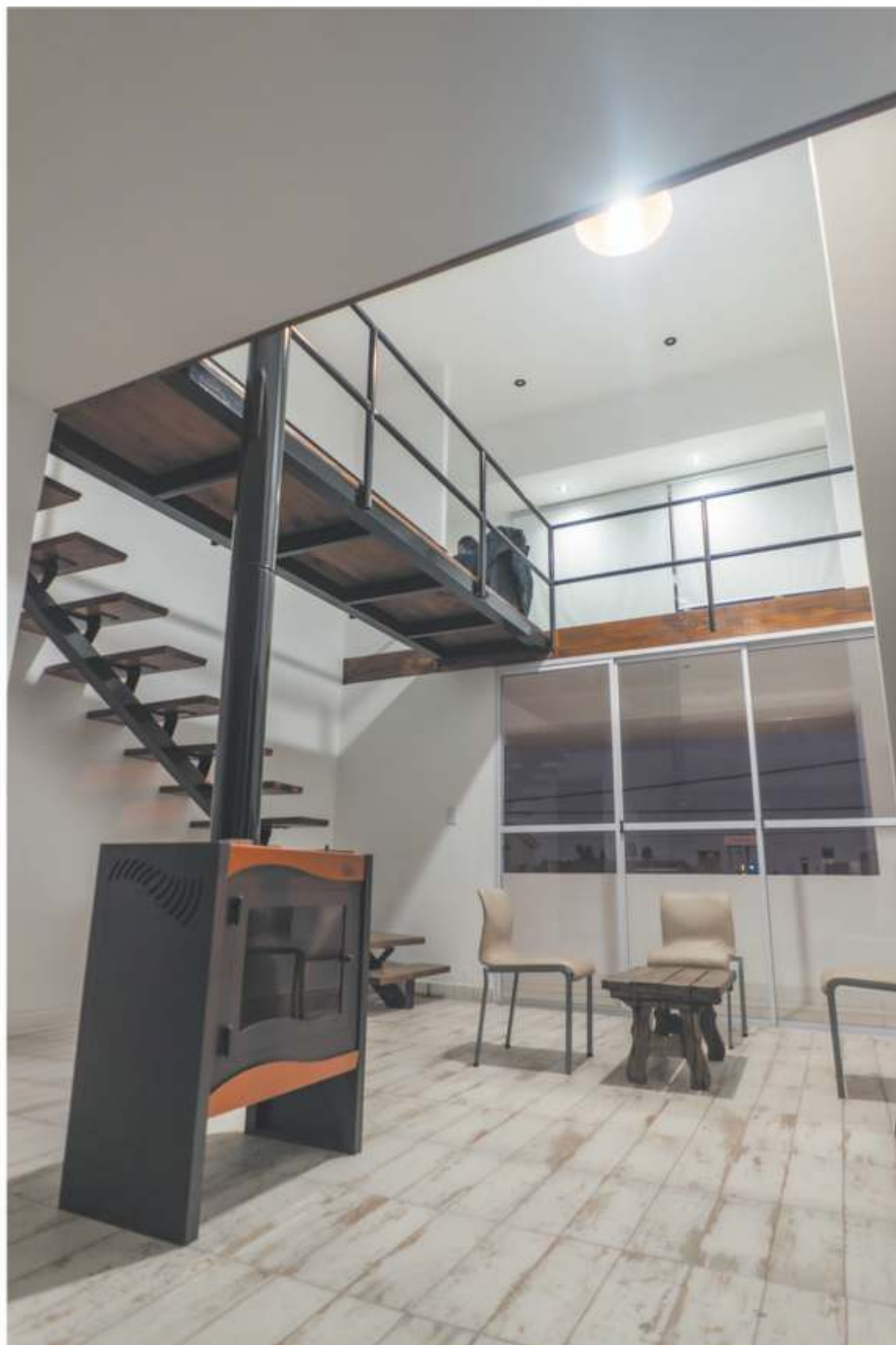

## **OBRA / LOFT PUENTE**

Año: 2022

Ubicación: Salta / Capital

Superficie: 106.50 m<sup>2</sup>

Proyecto: Arq. Luz Natalia Chocobar Montagna



Un puente flotante atraviesa este vacío, conectando las áreas privadas en la planta alta, desde la habitación hasta un estudio de trabajo que se beneficia de la iluminación natural y las vistas panorámicas ofrecidas por la altura y la esquina.



LUZ NATALIA CHOCOBAR MONTAGNA  
ARQUITECTA

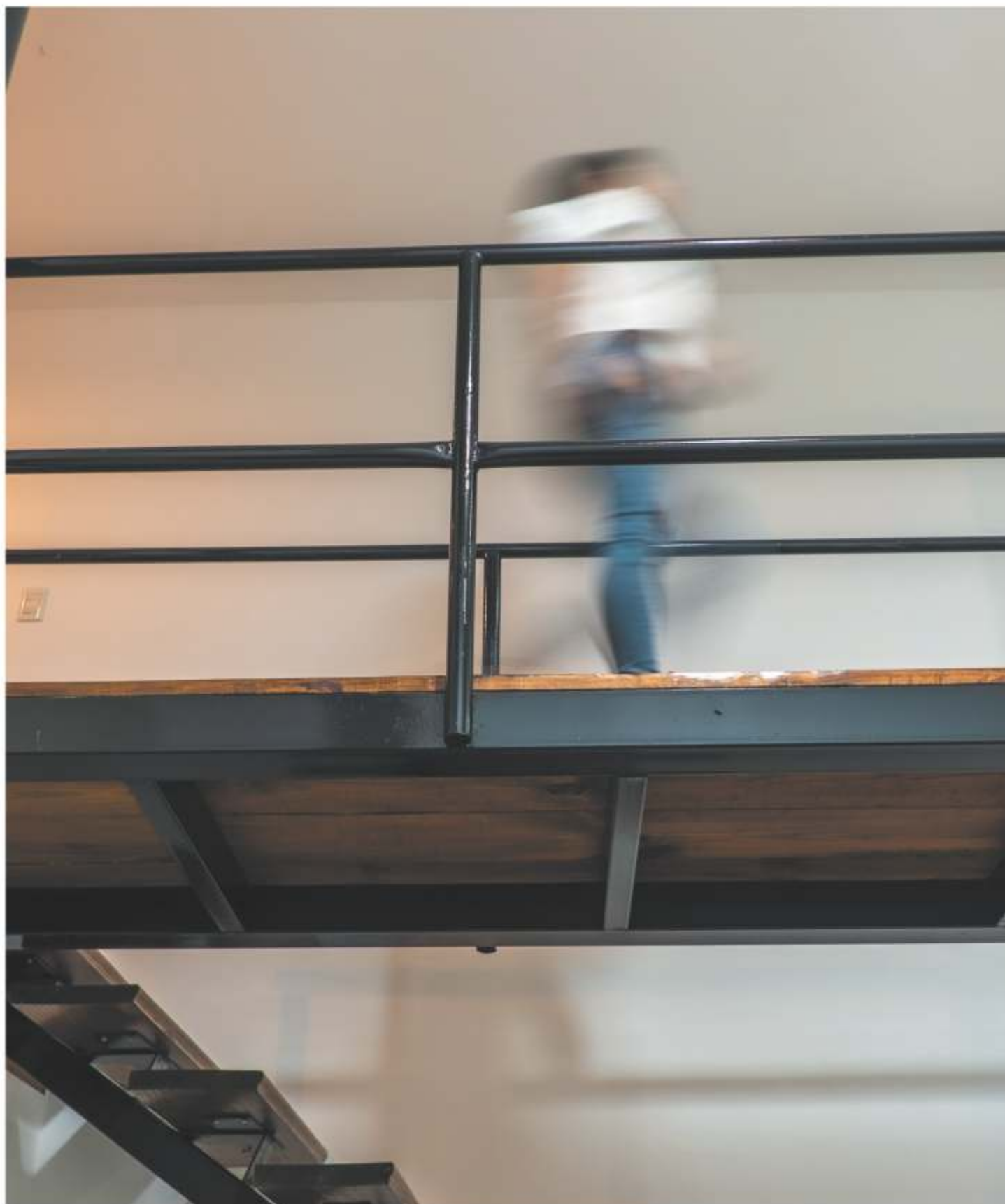

## **OBRA / LOFT PUENTE**

Año: 2022

Ubicación: Salta / Capital

Superficie: 106.50 m<sup>2</sup>

Proyecto: Arq. Luz Natalia Chocobar Montagna

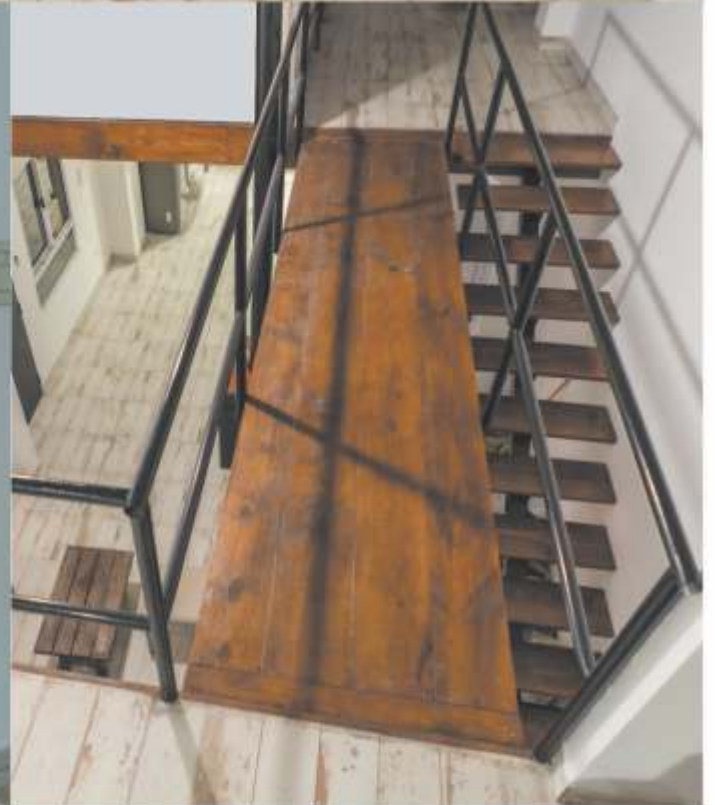

La circulación se vuelve fluida y natural, creando un ambiente de comodidad y funcionalidad.



La parroquia presenta un altar diseñado con una armoniosa composición de líneas rectas y curvas suaves, que respeta la limpieza volumétrica del espacio interior y se integra armónicamente con la bóveda existente en el centro.



La iluminación desempeña un papel fundamental, resaltando los elementos sagrados y realzando el juego de planos y la verticalidad que buscan evocar la sensación de elevación hacia lo divino. Esta composición invita a la contemplación, la espiritualidad y la conexión con lo sagrado.



## OBRA / CAPILLA SAN PEDRO APOSTOL

Año: 2024

Ubicación: Salta / Capital

Proyecto: Arq. Luz Natalia Chocobar Montagna

Esta casa se sitúa estratégicamente en el centro del terreno, optimizando las vistas y generando un dinamismo volumétrico que amplía su percepción exterior.



## **OBRA / VIVIENDA UNIFAMILIAR EJE**

Año: 2022

Ubicación: Los Nogales / Cerrillos

Superficie: 59.40 m<sup>2</sup>

Proyecto: Arq. Luz Natalia Chocobar Montagna



AVANCE DE OBRA



**OBRA / VIVIENDA UNIFAMILAR EJE**

Año: 2022

Ubicación: Los Nogales / Cerrillos

Superficie: 59.40 m<sup>2</sup>

Proyecto: Arq. Luz Natalia Chocobar Montagna



La composición de volúmenes crea un juego de luces y sombras que realza su presencia en el entorno.



Es una vivienda pequeña donde el dinamismo exterior se despliega a través de una composición rítmica de tres cuerpos que se entrelazan, generando espacios de tensión y relax entre sí.



La piscina, se extiende a lo largo de la vivienda, refleja la imagen de la casa, creando una sensación de simetría y armonía. La reflexión en el agua genera una percepción de trascendencia, como si la vivienda se extendiera más allá de sus límites físicos, invitando a la contemplación y el descanso.



## OBRA / CASA SECEUNCIA

Año: 2023

Ubicación: Eko Distrito / Cerrillos

Superficie: 95 m<sup>2</sup>

Proyecto: Arq. Luz Natalia Chocobar Montagna

La luz natural se filtra en las zonas privadas a través de las aberturas estratégicas creando un ambiente íntimo y acogedor.



El espacio de estar-comedor se abre al exterior a través de amplias aberturas, integrando un nuevo espacio intermedio al aire libre que se une al quincho, corazón de las reuniones y celebraciones. Esta integración perfecta genera un ambiente de calidez y convivencia, ideal para compartir momentos con familiares y amigos.



"El desafío de re-funcionalizar un edificio antiguo se materializó en el emblemático proyecto del Teatro Artes Del Norte, ubicado en el corazón del casco histórico de Salta. El Ex Cine América, con más de 80 años de historia, fue transformado en un espacio cultural de gran envergadura, convirtiéndose en el segundo teatro más grande de la provincia.



## OBRA / TEATRO ARTES DEL NORTE

Año: 2024

Ubicación: Salta / Capital

Superficie: 868.69 m<sup>2</sup>

Proyecto: Arq. Luz Natalia Chocobar Montagna



La fusión entre la arquitectura histórica y el diseño contemporáneo crea un contraste emocionante, que invita a los espectadores a experimentar la magia del teatro en un espacio que une tradición y modernidad.



La intervención arquitectónica se centró en adaptar el interior para acoger un espacio escénico moderno, mientras que la fachada original fue respetada, restaurándola y manteniendo su esencia patrimonial. Renovándola con un diseño de cartelera y logo que hace referencia al nuevo teatro





La magnitud del nuevo escenario es imponente, resolviendo con éxito los desafíos visuales y propuestas acústicas del proyecto. Este espacio ha sido diseñado para ser un verdadero templo del arte, donde la expresión creativa puede fluir libremente, comunicando emociones y en la percepción armónica en los espectadores.



## **OBRA / TEATRO ARTES DEL NORTE**

Año: 2024

Ubicación: Salta / Capital

Superficie: 868.69 m<sup>2</sup>

Proyecto: Arq. Luz Natalia Chocobar Montagna



Mi enfoque es personalizado y humano, ya que creo que cada persona es única, al igual que cada proyecto. La arquitectura es mi forma de expresión, y busco reflejar la esencia de cada cliente en los espacios que creo. La danza y el arte son mi inspiración, y siempre busco incorporar elementos de movimiento, cambio y sensación en mis diseños.



Me siento afortunada de poder hacer lo que amo, espero poder seguir creciendo en mi profesión y experiencia, siempre con nuevos desafíos que me permitan jamás dejar de aprender y explorar las posibilidades que ofrece la arquitectura. Y así continuar creando espacios que inspiren y emocionen a quienes los habitan.



# SUPERMAT

¡TU PROYECTO  
COMIENZA AQUÍ!



ESCANEA EL CÓDIGO QR Y  
SOLICITA TU PRESUPUESTO

DISEÑO Y TENDENCIA  
QUE TRANSFORMAN  
TU HOGAR

📍 ZUVIRÍA 2651

📱 SUPERMAT SALTA

[www.supermat.com.ar](http://www.supermat.com.ar)

¡COMUNICATE  
CON NOSOTROS!

📞 387 6113452



# Aberturas Dalum

FÁBRICA DE ABERTURAS EN ALUMINIO



Oficina y showroom

**Alvarado 450, Cafayate, Salta**

**Tel 3868 465517**

**Tel 116 175 2444**

[contactoaberturasdalum@gmail.com](mailto:contactoaberturasdalum@gmail.com)





EL MAESTRO DEL GELATO



387 580 4664

387 542 5634



d3mobiliario@gmail.com



d3.mobiliario\_



@D3.MOBILIARIO\_

"Las mejores opciones para construir y decorar con madera"





# TABLEROS DE LISTONES



## EL REVESTIMIENTO DE MODA!

### TABLEROS DE LISTONES

Los tableros de listones de madera llegaron para quedarse. Aportan fluidez, dinamismo y calidez a los espacios en los que se apliquen, sea en el hogar o en instalaciones comerciales como oficinas, bares e incluso ambientes de lujo. Pueden usarse como elemento decorativo, o como revestimiento completo de paredes y techos. También en muebles como escritorios, mostradores, respaldos de cama y otros.



#### Ficha técnica:

**Material:** Madera de pino clear sin nudos

**Formato:** Tablas tipo machimbradas

**Medidas:** 20mm (espesor) x 142mm (ancho) y 3,05 m. (largo)



 Maderas  
América





# JAVIER DIAZ

Calidad Superior...

## MARMOLES Y GRANITOS (NATURALES)

Mármoles Nacionales e Importados  
Instalación Garantizada

Mesadas para cocina  
Baños  
Revestimiento

Pje. Abel Ruiz N° 12 - Cerrillos | Tel.: 499 9218 - Cel.: 0387 154 656767 | E-mail: javierdiazmyg@hotmail.com



# UR

Construcciones

Construcciones en General  
Remodelación y  
Mantenimiento

Barrio Costa Azul | mzna 197 - lote 6 | Salta, Capital  
387 549 5215



Pusimos los precios y cuotas  
**por el piso,**  
así revestís toda tu casa  
y tocás buena madera.

¿Probaste  
proyectar los  
pisos para  
revestir paredes  
y techos?

Hasta  
**40%  
OFF**  
en líneas seleccionadas



99%  
LIBRE DE  
POLVO

**Bona**® Service

También transformamos cualquier  
piso antiguo **en uno nuevo!**  
Solicita nuestra visita técnica sin cargo

**+54 9 3874 49-3710**

PISOS Y REVESTIMIENTOS



DECKS Y PÉRGOLAS



SIDING



SLAT PANELS

ÚNICA EMPRESA ARGENTINA DE PISOS Y REVESTIMIENTOS DE MADERA PREFINISHED CON CERTIFICADOS INTERNACIONAL EN EL MANEJO RESPONSABLE DE BOSQUE.

PISOS 100% A PRUEBA DE AGUA Y REVESTIMIENTO NATURALES PARA INTERIOR Y EXTERIOR | DECKS PROTECTED BY PETRILAC

SHOWROOM: La Florida 674 - Salta - Tel. 387 - 4233209 | spaterson@patagoniaflooring.com | salta@patagoniaflooring.com | www.patagoniaflooring.com



# Patagonia Flooring Intelligent Acoustic Panels

## WALL COVERS

Las nuevas construcciones realizadas con paredes más delgadas ocasionan ruidos y ecos indeseables. Los nuevos revestimientos "acústicos-térmicos" con texturas naturales Patagonia Flooring se fabrican con una eficiente base aislante de fibras estructuradas que absorben hasta el 80% del sonido. Los paneles "Intelligent" reducen la reverberancia, propalación del sonido y la disipación térmica creando ambientes más serenos, confortables y con la mejor arquitectura interior para el hogar o la oficina.



### CORTE ESTRUCTURA PANEL "INTELLIGENT ACOUSTIC"

Base aislante de fibras estructuradas con listones en tono madera de 30x10mm, con separación de 10mm.

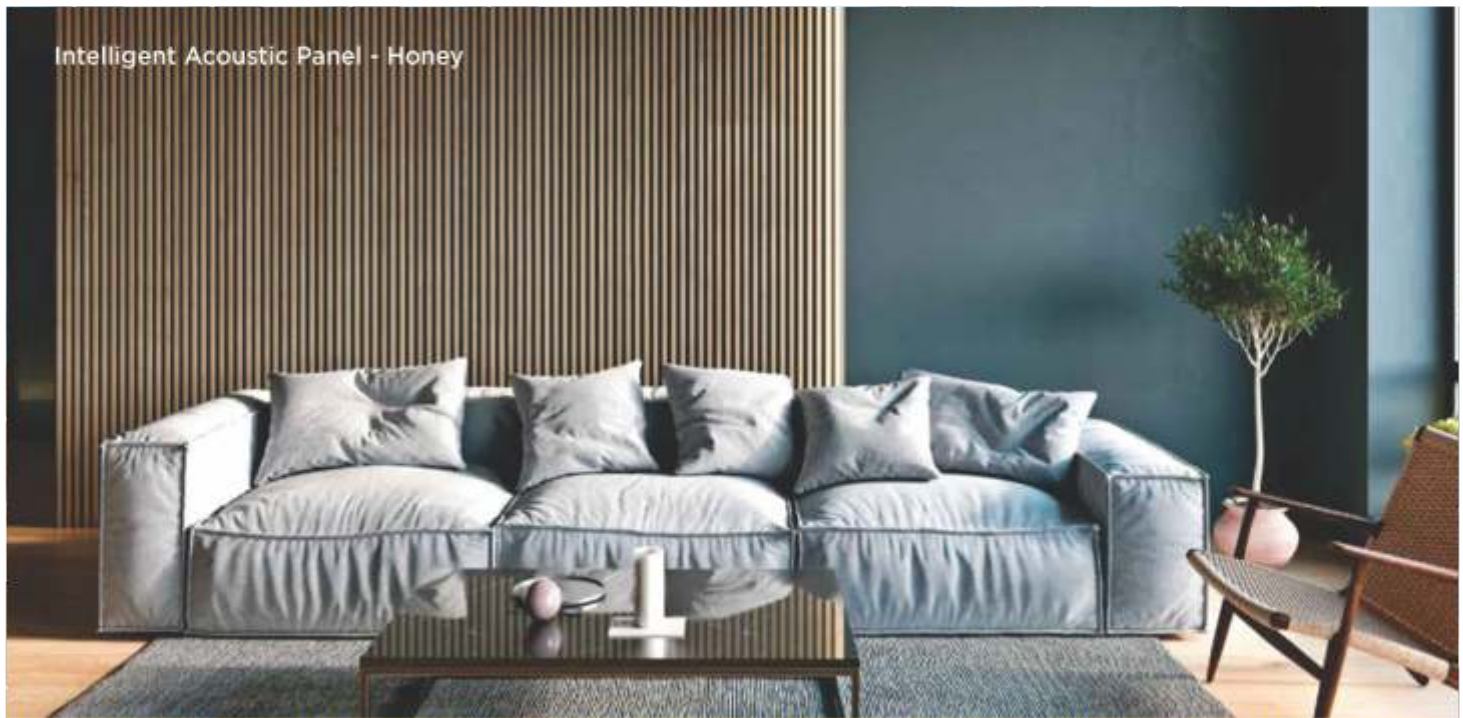

Intelligent Acoustic Panel - Honey



Intelligent Acoustic Panel Tobacco

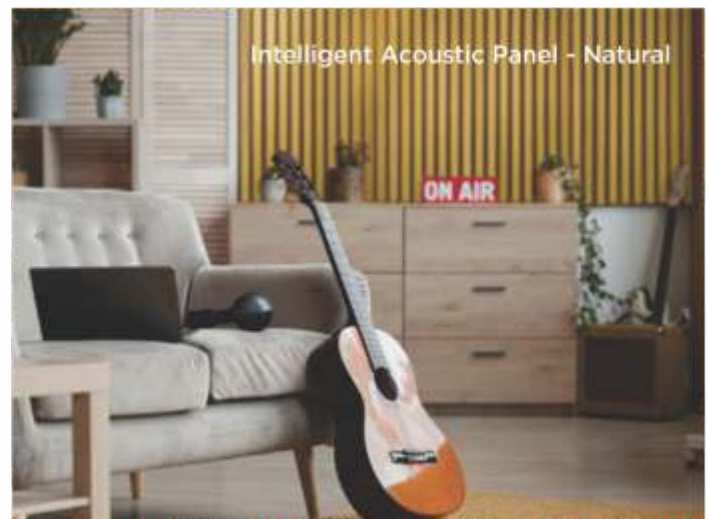

Intelligent Acoustic Panel - Natural

# Marble

## WATER RESISTANT | WATERPROOF COLLECTIONS

Patagonia Flooring presenta su más reciente innovación en revestimientos de ingeniería con el lanzamiento de su colección Fusion Marble.

Una placa sólida de revestimiento en tonos pétreos laminados en tono Carrara y excelentes prestaciones: resistente al agua, antibacteriano y antideslizante.

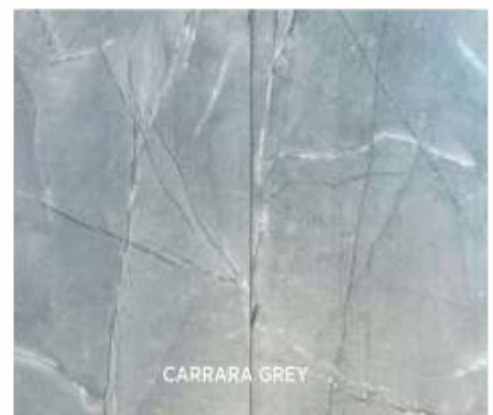



*Si sos arquitecto o ingeniero y tenés un proyecto*

**NUESTRO EQUIPO TE ESTÁ ESPERANDO,  
LO LLEVAMOS ADELANTE JUNTOS!**

**con un sistema innovador, ecológico  
y extremadamente aislante.**

**CALIDAD**

**DE POR VIDA**

**5 VECES  
+RÁPIDO**

que la  
construcción  
tradicional

**☎ 387 506-9844**

**🌐 [www.aislaforteconstrucciones.com](http://www.aislaforteconstrucciones.com)**

**📷 @Aislaforteconstrucciones**





# LA ROCA

MARMOLERIA



MESADAS



ISLAS



VANITORYS



BARRAS



ESCALERAS



MESAS

- Mármoles, granitos y cuarzos.
- Recibimos dólares a la mejor cotización.
- Financiación exclusiva.
- Tarjetas de crédito.
- Servicio de traslado y colocación.

 LAROCAMARMOLERIASALTA

 LA ROCA MARMOLERIA

CONSULTAS SIN COMPROMISO



FABRICA: AV. DELGADILLO 2256 - PQUE. INDUSTRIAL - SALTA  
LOCAL COMERCIAL: SAN JUAN 1158



CEL: 0387 5333077 - LAROCAMARMOLERIA@GMAIL.COM





# HAT

**POLIURETANO**  
expandido

## 3874659823

 línea directa

 **CORTINAS  
ROLLER YA!**

**CORTINAS ROLLER  
ESTANDAR  
Y A MEDIDAS**



**TODO A MEDIDA CON INSTALACIÓN INCLUIDA**

**TELA SCREEN - BLACK OUT**

**ROLLER YA!** es la solución más rápida para tener tus cortinas!!

**Pedí tu presupuesto**



**3875791930 | 3875410289**



**CORTINASROLLER183**

# CONMAT

PISOS DE MADERA, DECK, FLOTANTES

Línea completa en productos para pisos

**PISOS:**  
FLOTANTES,  
VINILICOS,  
ENTABLONADOS,  
PARQUET,  
INGENIERILES,  
PORCELANATOS.

Solicita tu presupuesto online



100% WATERPROOF



PISOS FLOTANTES

PISOS ENTABLONADOS

PISOS INGENIERILES

CO-EXTRUDED

PISOS VINILICOS

DECK WPC

TABLAS de MADERA para DECKS

REVESTIMIENTOS Y CIELORASOS: PVC, WPC, MDF



CURUPAY

LAPACHO

EUCALITUS

PORCELANATOS, AZULEJOS, MOLDURAS.

@conmatpisosydecks

Caseros 1183 - CP A4400DMW - Salta, Argentina

Conmat Pisos, Revestimientos y Decks

0387 421 6756

conmatpisosydecks@gmail.com

3875 334737



# Casa Pirca

## En Obra Arquitectos

Con base en Pinamar, Buenos Aires, el estudio realiza obras y programas de carácter público y/o privado en diversas escalas. Cuenta con proyectos realizados en todo país, como también así de manera internacional.



fuent: <http://enobraarquitectos.com.ar/wp-content/uploads/2023/12/MAR7760.jpg>



### Ficha Técnica

#### Casa Pirca

#### Ubicación:

Costa Esmeralda, Buenos Aires, Argentina.

#### Estudio de Arquitectura:

En Obra Arquitectos

#### Equipo:

Luis Cisneros, Rosario Hillebrand, Sofia Falcón, Eugenia Sosa Abab.

**Colaboración:** Facundo Casales

#### Constructores:

Narciso González, Albaro Franco

#### Ubicación:

Costa Esmeralda, Buenos Aires, Argentina.

**Superficie del terreno:** 1000m<sup>2</sup>

**Superficie cubierta construida:** 188m<sup>2</sup>

**Año de finalización:** 2023



Limítrofe al Partido de Pinamar se encuentra el Partido de la Costa, conformado por una serie de proyectos de emprendimientos urbanos, entre las cuales se encuentra el Barrio "Costa Esmeralda". El mismo rodeado de bosques y médanos costeros, tiene como límites, al este en su extensión longitudinal el Mar Argentino, la Ruta Nacional nº 11 al oeste, sumado a características que incentivan su crecimiento residencial en pequeña y gran escala. Casa Pirca se encuentra dentro del barrio sobre un lote rectangular, con una abrupta diferencia de nivel en sentido longitudinal partiendo en dos el mismo, exponente de su mayor calidad.





Frente a esto, se pensó un muro que defina en dos niveles el terreno y un volumen apoyado sobre este. El término «Pirca» hace referencia a los muros que actúan como contención de terraplenes, que delimitan caminos y senderos, o canchones (espacio cerrado para el cultivo), utilizado generalmente por los pueblos andinos.



Las carpinterías materializadas en aluminio anodizado color negro otorgan su propio brillo y transparencia. El mobiliario elegido y diseñado de manera integral en toda la casa, fue fabricado en placas de MDF laqueados en blanco, potenciando síntesis y neutralidad que busca transmitir la vivienda en su totalidad funcional y formal.







Aplicando ambas ideas, en un lote complejo como el mencionado se plantea un muro que en su longitud total va desarrollando diferentes funciones: mientras genera el espacio de ingreso y cochera, contiene un desnivel, sostiene la vivienda como apoyo, otorgándole un lugar de guardado por debajo y rematando con los límites de la piscina.







La respuesta funcional busca sacar provecho tanto de la cualidad particular del lote, como de la mejor orientación, presentando un volumen puro de hormigón cerrado al lado sur y abierto a lado norte. Bajo el concepto de vivienda de verano, se utilizaron materiales que no requieran mantenimiento constante son fundamentales en la zona costera, combinamos a un proceso constructivo mixto que hace hincapié en la pureza de materiales, tales como el hormigón visto y piedra de la región.







# CONSTRUCCIONES LEDESMA

## MAESTRO MAYOR DE OBRA

**Ejecución de Obras - Albañería en Gral.**



**Loza - Colocación cerámico**

**Contrapiso - Mampostería - Pintura en Gral.  
Electricidad - Plomería - Gasista - Carpintería  
Herrería - Durlock - planos de Arquitectura  
Estructura - croquis p/habilitación comercios  
Piletas y Refacciones**

**Refinanciaciones - Presupuesto s/cargo**



**387 213 9540**





# EL TANO

## M A D E R A S



**CEDRO - QUINA - QUEBRACHO - PINO  
TIRANTES - MACHIMBRES - FIBROFACIL  
MELAMINAS - MOLDURAS - FENOLICOS  
CORTES A MEDIDAS**

**VENTA por MAYOR y MENOR**

Casa Central: **Avda. Paraguay 2180** - Tel.: (0387) 427 2595 | Cel. 387 5 83 2518

Sucursal Salta: **Ruta Nac. N° 51, Km 1,7** - Cel. 387 612 4001

Sucursal S.S. de Jujuy: **Avda Valle Grande 659** - Alto Comedero - Cel.: 388 468 5603





**Proyecto y Venta de Iluminacion**

[www.koheniluminacion.com.ar](http://www.koheniluminacion.com.ar)

Tel.: (54-11) 4964 - 5050

[info@koheniluminacion.com.ar](mailto:info@koheniluminacion.com.ar)



# Sistemas de Bombeo

Soluciones y Tecnología a su servicio



**Electrobombas**



**Tableros Eléctricos**



**Sistemas de Presurización Hidroneumáticos**



**Sistemas Contra Incendio**

Evita Tanque Elevado  
Ahorro de Energía en Sistemas de Velocidad Variable

Diseños a Medida  
Fabricación Bajo Normas NFPA 20 y Normativa de Bomberos Local

Ventas y Administración  
CATAMARCA 155  
TEL. 0387 431-4625  
[www.ramonrusso.com](http://www.ramonrusso.com)

Planta Industrial y Showroom  
Av. ARTIGAS 266  
TEL. 0387 428-2450  
**Salta Capital**

 INGENIERO RAMÓN RUSSO  
[info@ramonrusso.com](mailto:info@ramonrusso.com)

  
**INGENIERO  
RAMON RUSSO**



# Adicem

Desde 1974,  
más que productos...  
soluciones



PINTURERIAS  
**QUIMTEX**  
EXPRESS

Construcción en seco | Aislantes térmicos | Impermeabilizantes | Membranas Asfálticas | Aditivos | Pinturas | Revestimientos Plásticos

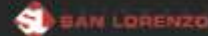
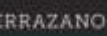
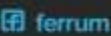

Adicem Salta - Jujuy  
Adicem materiales



Adicem\_ok

[www.adicem.com.ar](http://www.adicem.com.ar)

📍 Salta Capital - Avda Independencia 605 esq. Lerma

📞 3875413001

📍 San Salvador de Jujuy - Avda Alte. Brown N° 1462

📞 3884708000

📍 Catamarca Capital - Avda Enrique Ocampo 498

📞 3835174444

📍 San Miguel de Tucumán - Avda Belgrano 1858

📞 3815502746



# blok

Veredas - Garage  
Patios - Galerías



Casa Central: **Avda. Paraguay 2180** - Tel.: (0387) 427 2595 | Cel. 387 5 83 2518

Sucursal: **Ruta Nac. N° 51, Km 1,7** - Cel. **387 612 4001**



**NAVES INDUSTRIALES. | CONSTRUCCIONES METALÚRGICAS.**

**LO ÚLTIMO EN TECNOLOGÍA.**

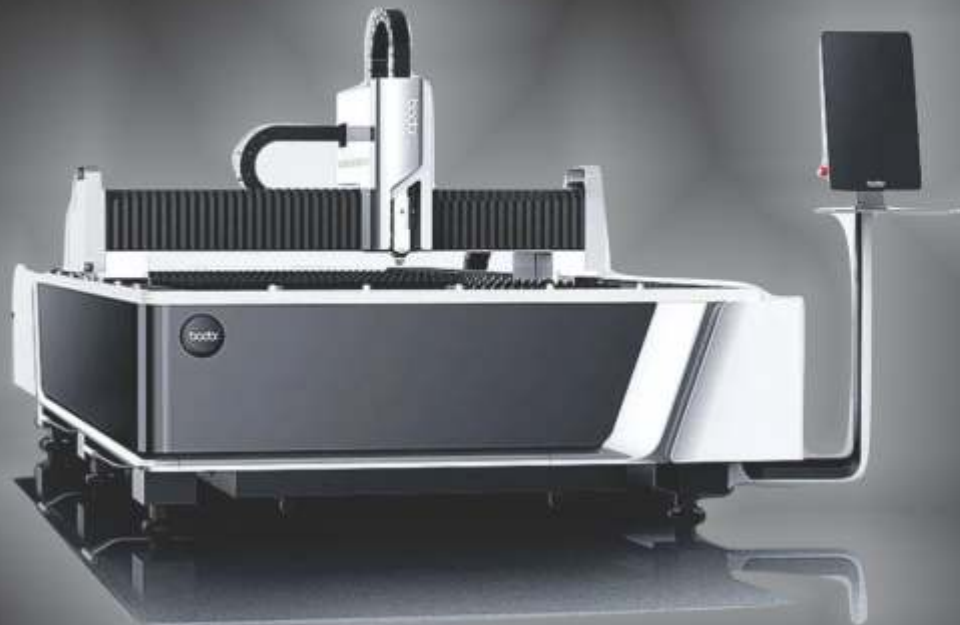

**EQUIPO DE CORTE LASER CNC**

**ATENCIÓN ARQUITECTOS**

**¡¡¡LLEGAMOS A TODOS TUS PROYECTOS INDUSTRIALES, COMERCIALES Y RESIDENCIALES!!!**

**Av. Ex Comb. de Malvinas N°6020**

**Salta | Tel.: (0387) 429 0030**

**plegmetalsa@gmail.com | www.plegmetalsa.com.ar**





# DINELEC

Seguridad Electrónica

ALARMAS

INCENDIO

VIDEOS - CCTV

MANTENIMIENTO INDUSTRIAL

MONITOREO LAS 24 HS LOS 365 DÍAS DEL AÑO

**URQUIZA 1402**

SALTA | CAPITAL

**0387 431 3914**

Dinelec Seguridad Electronica info@dinelec.com.ar



[www.dinelec.com.ar](http://www.dinelec.com.ar)

# "EL OBRAJE" MADERAS

Las Mejores Maderas Nativas

Quebracho | Lapacho | Urundel | Mora



Tirantes | Puntales | Tablones

**Santa Fe 1347**

Tel.: +54 9 0387 426 2517

[elobraje@gmail.com](mailto:elobraje@gmail.com)



# INGENIERÍA ELÉCTRICA

SALTA

Materiales y Servicios Eléctricos

Auditorias

Tableros Eléctricos

Consultaría, Proyectos y

Dirección de Obras

[www.iesalta.com.ar](http://www.iesalta.com.ar)

Sucursal San José de Metán  
9 de Julio 302, Metán - Salta

Tel: (03876) 420900

E-mail: [metan\\_ies@yahoo.com.ar](mailto:metan_ies@yahoo.com.ar)

Casa Central Ciudad de Salta  
Coronel Vidt 48

Tel: (0387) 4238894

E-mail: [comercial@iesalta.com.ar](mailto:comercial@iesalta.com.ar)



MARMOLES y GRANITOS

*Compromiso  
de Calidad y Servicio*

Mesadas de Cocina | Mesadas de Baño

Pisos de Mármol | Mosaicos en general

Pisos para vereda | Pisos para piscinas atérmicos

Umbrales y Solias | Revestimientos de escaleras y columnas

Escritorios con diseños únicos | Mesa de living-comedor

**Avda. Chile 1640 | Tel./Fax (0387) 4238625**

**[marmolesygranitos\\_1640@hotmail.com](mailto:marmolesygranitos_1640@hotmail.com)**

**38760 58855**



**PRIMERA PLANTA DE  
GALVANIZADO  
POR INMERSIÓN  
EN CALIENTE  
EN EL NORTE ARGENTINO**



**GALVANIZADOS  
DEL • NORTE**

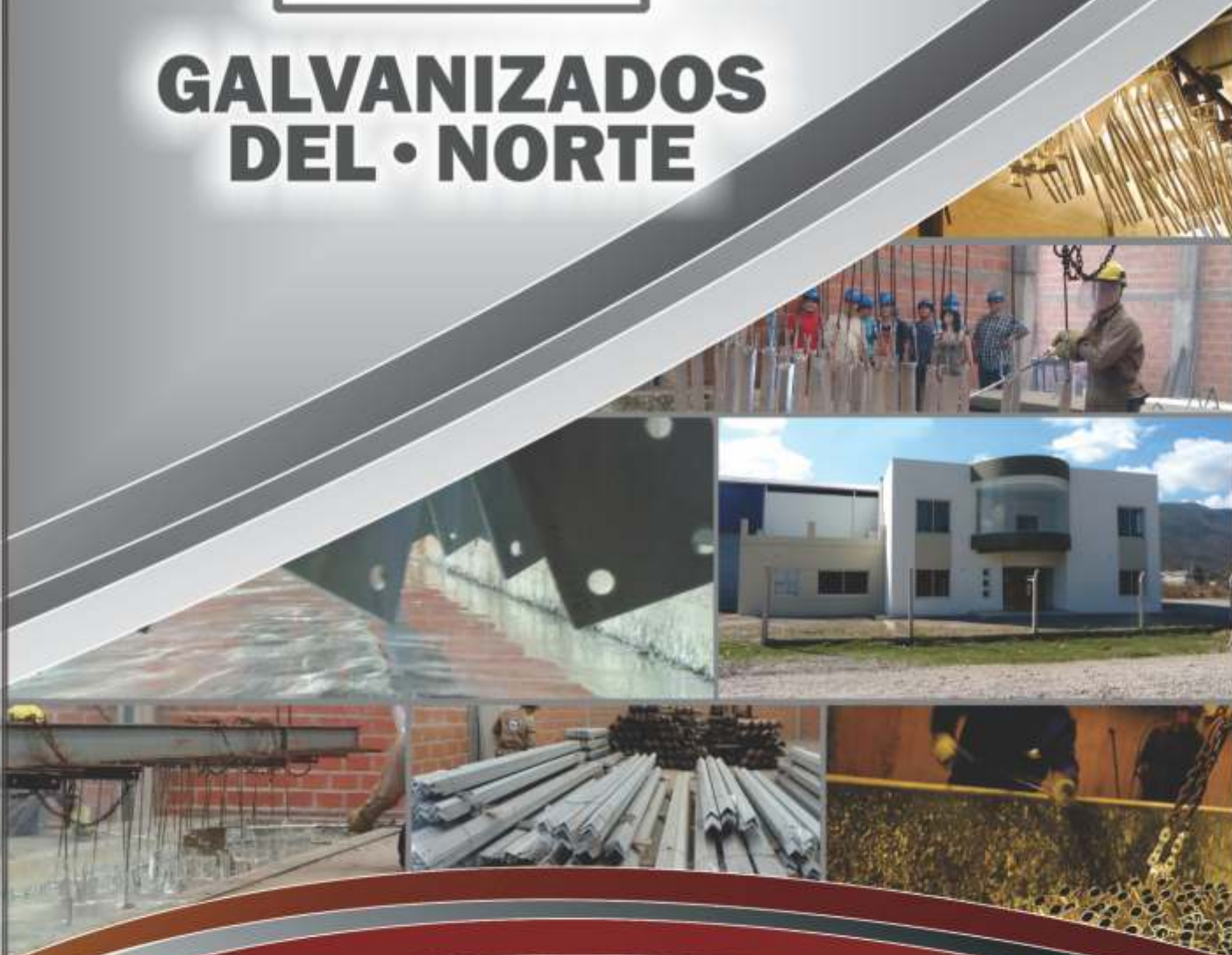

**[www.galvanizadosdelnorte.com](http://www.galvanizadosdelnorte.com)**

**Calle Costanera S/N - Parque Industrial Salta - Ciudad de Salta  
0387 467 3446 - 0387 511-5959 | [info@galvanizadosdelnorte.com](mailto:info@galvanizadosdelnorte.com)**



# CASA SUTEKI

Kengo Kuma and Associates como Arquitectos

Esta "casa de madera" situada en las afueras de Portland, Oregón, conocida como una ciudad modelo de casas compactas sostenibles, se mezcla con el verdor circundante.

Fuente: <https://www.biztrib.com/> - <https://archello.com/> - <https://thelineupmag.com/>



## Ficha Técnica

**Suteki House - CASA SUTEKI**

Nombre del proyecto en inglés  
Suteki House

**Arquitecto:** Kengo Kuma and Associates

**Ubicación:** Happy Valley, Oregon, USA | [View Map](#)

**Año Del Proyecto:** 2017

**Categoría:** Casas Privadas

Las casas americanas que se convirtieron en el modelo de las casas suburbanas en el siglo XX eran cajas aisladas construidas en parcelas rodeadas de hierba. El objetivo de este proyecto era crear un prototipo de casa suburbana del siglo XXI diseñando un hogar humano sostenible que se integrara con el medio ambiente.





El plano abierto en forma de L que da al arroyo es un homenaje a la Casa de la Caída diseñada por Frank Lloyd Wright. El "espacio de veranda" que da al arroyo representa una propuesta de un tercer tipo de espacio habitacional que no es ni exterior ni interior. El "espacio de veranda" que está cubierto con aleros se adapta al clima de Portland con su alto volumen de precipitaciones, y consiste en una aplicación de los espacios intermedios probados en el Jardín Japonés de Portland (2017) al espacio habitacional. Además, el uso combinado del cedro amarillo americano local y el cedro japonés es una colaboración entre la cultura del hábitat japonés y americano. Esta es la versión del siglo XXI del intercambio cultural japonés-americano que Frank Lloyd Wright intentó lograr a principios del siglo XX.







El techo bajo de Kumar hace que la casa parezca más pequeña de lo que es. La puerta de entrada es curiosamente modesta, al final de un pequeño camino: no hay charcas de fuego ni luces de klieg que anuncien la entrada.

Sin embargo, en el interior, gira a la izquierda por la Galería 1 hasta llegar a la gran cocina/sala grande, con dominantes ventanas corredizas que miran hacia un jardín de tamaño pequeño diseñado por el curador del Jardín Japonés de Portland, Sadafumi Uchiyama.





A photograph of a modern interior hallway. The left wall is composed of numerous vertical wooden slats, creating a textured, screen-like effect. The floor is made of light-colored wood planks. A staircase with several steps descends from the right side of the hallway; the steps are illuminated from below, casting a warm glow. A simple wooden handrail runs along the wall above the stairs. In the background, a bright opening, possibly a doorway or window, is visible, with a few people standing near it. The overall atmosphere is clean, minimalist, and warm due to the wood and lighting.

Las lamas de madera verticales hacen que la casa en forma de L parezca que está intentando esconderse en un callejón sin salida de orgullo hinchado. Se trata de una casa con nariz redondeada: las franjas de madera de las puertas dobles del garaje se mimetizan con el resto de la fachada. (Kumar ha utilizado la misma madera, cedro amarillo de Alaska, que se encuentra en la nueva Escuela de Negocios de la Universidad Estatal de Portland.





La cocina aspira a un minimalismo que puede resultar imposible de mantener. Sin embargo, hay 15 armarios idénticos sobre la encimera más larga. Si sostienes un objeto y no te causa alegría, siempre puedes guardarlo aquí. La habitación parece una instalación artística; con una espectacular partitura en forma de V en el techo que sostiene brillantes LED blancos.

Las encimeras de la cocina también están biseladas, para que parezcan más delgadas de lo que son.

Las Ventanas, se puede salir en el sentido de las agujas del reloj y entrar al baño principal. Kuma ha acristalado las esquinas de la casa para lograr la máxima visibilidad. Si la bañera parece un poco expuesta, siempre está la ducha principal, que probablemente podría dar cabida a un par de luchadores de sumo.





Estos grandes espacios parecen un poco de-  
rochadores hasta que subes las escaleras.  
Las escaleras están iluminadas por tiras  
LED, al igual que el dormitorio principal. La  
casa se adapta a la decoración de Pottery  
Barn: por todas partes hay corales, piedras,  
ramitas, cestas de cuerda y arte abstracto  
plateado. Todo parece apagado. Sin embar-  
go, en la Galería 2 hay una encantadora sala  
de estar con vistas a través de múltiples ven-  
tanas que llegan hasta la estufa de la cocina.

el constructor, el diseño de Suteki incluye  
"cambios simples que avanzan hacia un mo-  
delo de vida suburbana más productivo y  
agradable. El diseño enfatiza las conexio-  
nes con el exterior, permitiendo que los pa-  
tios y el terreno circundante sean espacios  
al aire libre, mientras que los interiores se  
mantienen luminosos, abiertos y de propor-  
ciones generosas".





**¡NECESITA  
DE  
NOSOTROS!**

**Casa del Niño**

Cooperadora Hospital Materno Infantil



**!COMO AYUDAR!**

**Participando activamente de este proyecto social  
como socios, haciendo un aporte económico mensual  
Para poder continuar brindando este servicio fundamental  
para muchas familias de bajos recursos.**

Se reciben también todo tipo de donaciones para poder mejorar las instalaciones y dar un mejor servicio a nuestros queridos huéspedes.

**Alvear 1390**

(atrás del Hospital Materno Infantil)

**Tel 421 9369.**

**[contacto@casadelnino.org](mailto:contacto@casadelnino.org)**



**MADERERA**

# **SAN LUIS**



**MADERA PARA LA  
CONSTRUCCIÓN**

**TRIPLAY NORDEN**

**TRUPAN**

**MELAMINE**

**BOLAINA**

**MACHIMBRADO**

**PUERTA**

**VENTANAS**



**Venta de Muebles**

**Ruta Nacional 51, KM. 3<sup>1/2</sup>**

**0387 469-0114**

**Salta**



# TECNOFER NEORED

MATERIALES ELÉCTRICOS  
INSTRUMENTOS  
TELEFONÍA Y DATOS  
INGENIERÍA

Schneider  
Electric

GENROD

I.M.S.A.

CEDAM

homeplast

NECOCHEA 226 - A4400CMD  
TEL./FAX: (+54 387) 422-2446  
Y LINEAS ROTATIVAS  
Salta - Argentina  
e-mail: [ventas@tecnofer.com.ar](mailto:ventas@tecnofer.com.ar)  
[www.tecnofer.com.ar](http://www.tecnofer.com.ar)

# dimalum

FABRICA DE ABERTURAS DE ALUMINIO



VENTANAS



PUERTAS



MAMPARAS



DVH



Pje. Morón Giménez 691 - Vº Constitución - Salta  
Cel.: (0387) 155 072575 - [dimalumsalta@gmail.com](mailto:dimalumsalta@gmail.com)

# CORTINAS Roller NOA

Cortinas Roller  
Estandar y a Medidas

Tela Screen  
Black out

Pedí tu presupuesto

Todo a medida con Instalación incluida

54 9 3876 15-5426

# Las Margaritas

VIVERO . VIDA VERDE & MAS

Arbustos

Arboles frutales, citricos

Plantas de Interior

Césped en pan

Aromáticas

Plantines Florales

Sustratos

Piedras decorativas

Articulos de Jardín

Macetas Plásticas y de cemento

Artículos de Jardinería

Años de experiencia y  
posicionamiento

Alvarado 2125  
Tel.: 0387 - 431 6610

Avda. Reyes Católicos 1433  
Tel.: 0387 - 439 8989

E-mail: [las margaritasvivero@yahoo.com.ar](mailto:las margaritasvivero@yahoo.com.ar)

[guillermo\\_ellero@yahoo.com.ar](mailto:guillermo_ellero@yahoo.com.ar) | Salta - Argentina



# Escuela Panyaden

24H > architecture  
Biófila

Ficha Técnica

**Escuela Panyaden**

**Arquitecto:** 24H > architecture

**Ubicación:** Chiang Mai, Tailandia

**Año Del Proyecto:** 2010

**Superficie:** 5.000 m<sup>2</sup>

**Fotografía:** Ally Taylor

Panyaden es una escuela privada bilingüe, con un enfoque budista que recibe a 375 estudiantes; el 20 % de ellos son niños tailandeses becados. Además de tener profesores locales y otros de habla inglés, los niños serán supervisados por expertos en diversas áreas: arte, creatividad, cultura y tradiciones, métodos agrícolas locales, plantas de la selva tropical, confección textil, cocina, entre otros. Su objetivo es ofrecer una educación completa que integre los principios budistas y la conciencia ecológica con el programa internacional de estudios básicos.

Fuente: <https://www.archdaily.cl/>



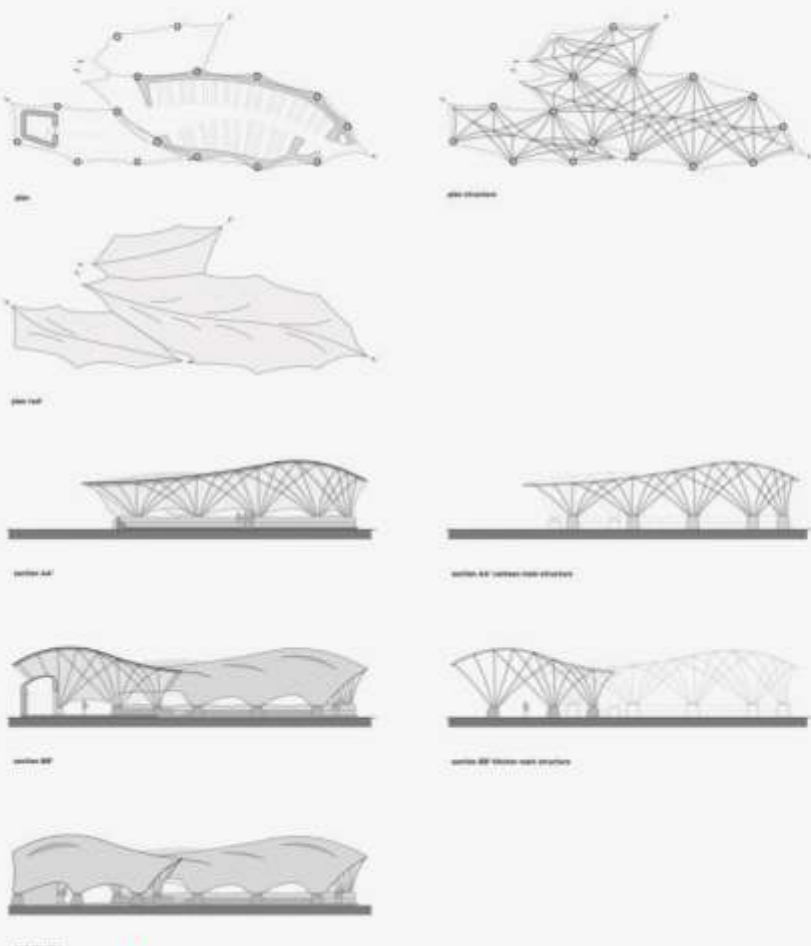

Este diseño original fue evolucionando orgánicamente hasta llegar a su forma final, en consonancia con su propósito original de crear edificios a partir de los elementos de la tierra y las formas de la naturaleza.

En un entorno verde de antiguos árboles frutales, donde se encuentran las montañas más altas de Tailandia con los campos de arroz, la oficina 24H > architecture tuvo la tarea de diseñar los edificios que conforman la escuela en plena relación con el medio ambiente.



Ubicada al sur de la ciudad de Chiang Mai, la escuela de 5.000 m<sup>2</sup> se configura de manera informal a través de pabellones organizados a lo largo de ejes centrales, inspirados en la forma de las hojas de los helechos tropicales.

Se diseñaron dos tipos principales de edificios: uno para las salas de clases y otro para los salones. El primer tipo se compone de muros de tierra apisonada, que dividen el pabellón en tres aulas. Los muros externos están hechos de adobe y las ventanas son enmarcadas con madera reciclada local. Los estantes están integrados en los muros, mientras que el contorno curvo de la estructura del techo de bambú entran en resonancia con las montañas en el horizonte.

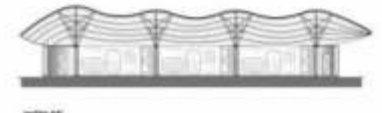
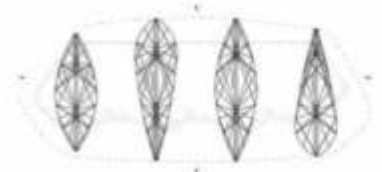
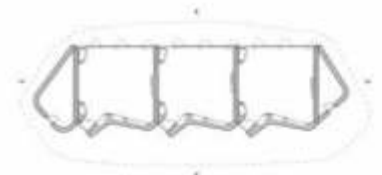



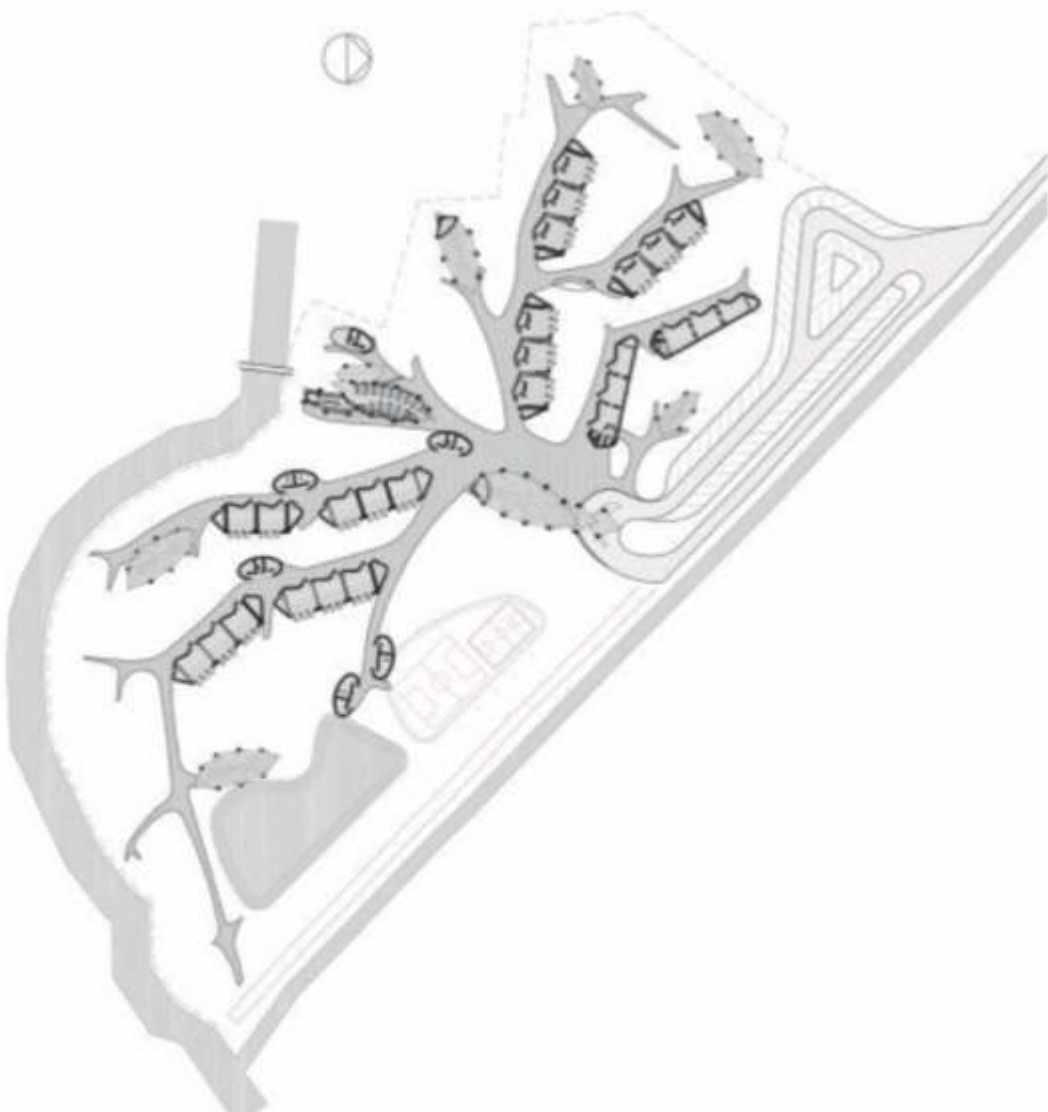

Los salones se usan como espacios comunitarios, comedores o escenario para actos. Las columnas se construyen de bambú hasta llegar a sus bases de piedra, generando la sensación de caminar en medio de un bosque de bambú. Otras salas fueron diseñadas por el equipo local (patios, alrededores de la piscina, sala de Buda, etc) siempre inspiradas en elementos que se encuentran en la naturaleza y en la vida cotidiana de Tailandia.



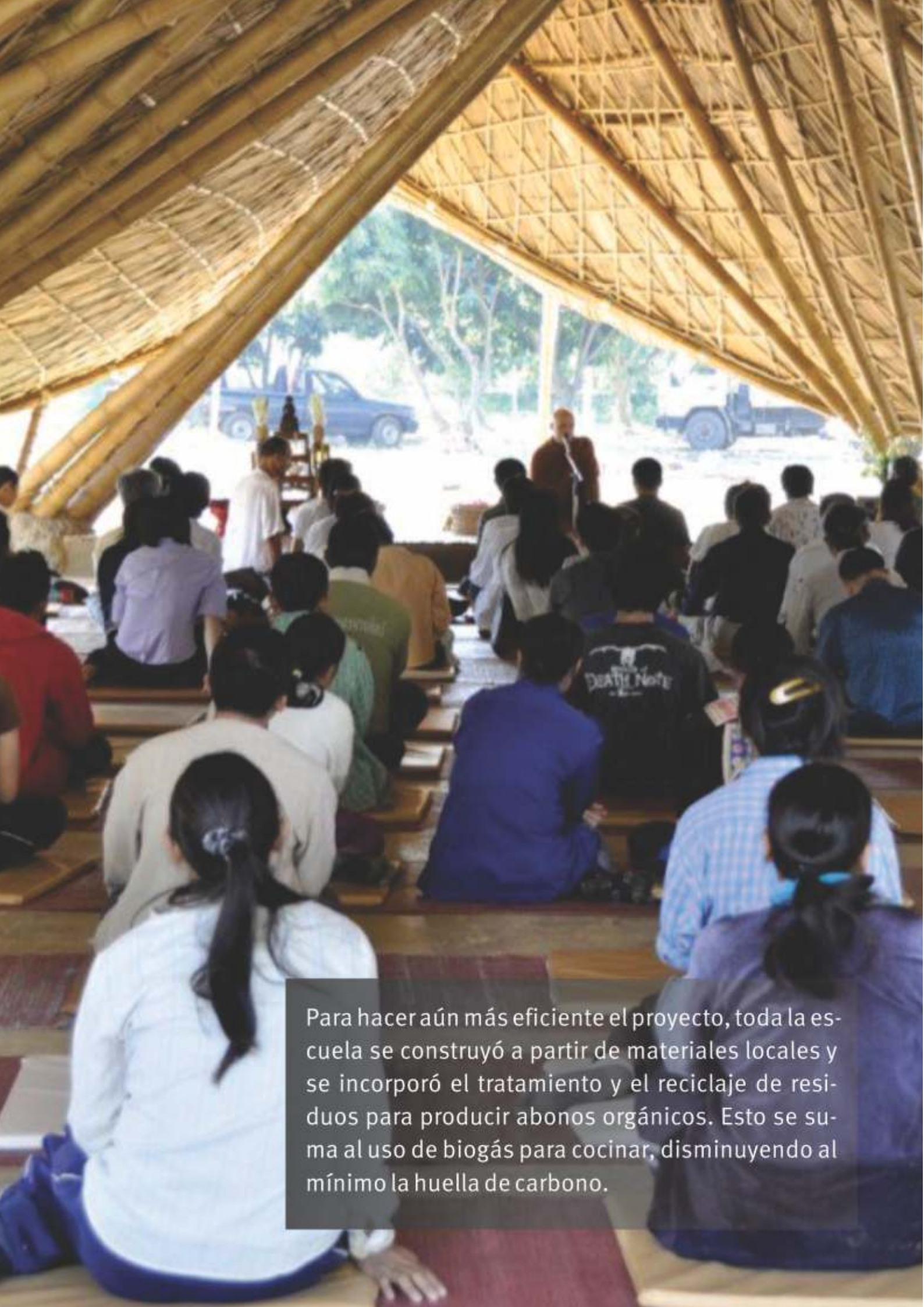

Para hacer aún más eficiente el proyecto, toda la escuela se construyó a partir de materiales locales y se incorporó el tratamiento y el reciclaje de residuos para producir abonos orgánicos. Esto se suma al uso de biogás para cocinar, disminuyendo al mínimo la huella de carbono.



# Mira Tower en San Francisco, firmada por Studio Gang

Un prodigio arquitectónico que hace un siglo hubiera sido imposible de construir: la retorcida torre Mira de Studio Gang ya es una realidad en el cambiante skyline de San Francisco. Este gigante de 121 metros de altura, que alberga más de 300 viviendas de lujo, es una espiral en movimiento (simbólico) que mira al cielo. Situada en Mission Bay, entre el SoMa y el Embarcadero, esta torre está diseñada a partir de un sistema modular que se repite cada 11 pisos y que utiliza técnicas de la industria aeroespacial. Tanto su fachada como el tejado son perfectamente sostenibles. El edificio cuenta con un sistema de recolección de aguas, un techo verde y su consumo energético es mínimo.

